



Ise City

広報

いせ

伊勢市の情報をお届けします

令和元年(2019年)

10/1号

No.267

まつりの秋、みんなで 盛り上がろう!



特集 伊勢の秋は、まつりが熱い! 2

10・11月 伊勢のイベント情報	6
子育てのひろば	8
プレミアム付商品券を販売します!	13

情報コーナー	27
別冊 伊勢まつり	

ほか

(写真/おはた離宮院太鼓保存会の皆さん)

市のホームページ <https://www.city.ise.mie.jp>

伊勢市役所

検索

伊勢の秋は、まつりが熱い!!



唐比古工



伊勢まつり

10月12日(土) 9:40 ~ 21:00
13日(日) 9:40 ~ 17:00

市民有志による実行委員会が企画・運営する伊勢まつりは、パレードやイベント広場でのパフォーマンスなど、さまざまな催しが行われます。ぜひ、来て・見て・参加して楽しんでください。
※雨天決行、暴風など警報発表時は中止の場合あり。

伊勢の秋の風物詩でもある「伊勢まつり」。今年
は10月12日(土)・13日(日)に開催されます。
伊勢まつりの醍醐味といえば、たくさんの団体の
熱い演舞や、会場を勢いよく練り歩く神輿みこしなどです。
この晴れ舞台のために地域や団体の皆さんが一丸
となり、練習や制作に打ち込んでいます。
今号では「おばた離宮院太鼓保存会」と「慧星会」
の2団体のまつりへの熱い思いに迫りました。

市民交流課内・伊勢まつり実行委員会事務局
(☎) 21-5549 (FAX) 21-5642



伊勢まつりのタイムスケジュール・交通規制など詳しくは、今号の「別冊 伊勢まつり」をご覧ください。また当日は、会場などで伊勢まつりのパンフレットを配布しています。



伊勢まつり
ホームページ



伊勢まつり
フェイスブック

伊勢まつり

検索



突撃取材! 伊勢まつりへの思い

おばた離宮院太鼓保存会の皆さん



伊勢まつりの見所を教えてください

伊勢まつりでは「伊勢志摩サミット 2016 盛り上げ隊」として、県内の複数の太鼓団体と協演で太鼓パフォーマンスを行います。120分の中で、チーム別で太鼓を叩きます。参加チームが全員で演奏する曲もありますので、楽しみにしてください。



おばた離宮院太鼓を見るポイントは?

楽譜にはオリジナル曲がいっぱい。



6人が並んで太鼓を叩き、音はもちろん、一つ一つの動作をばっちり合わす団体芸をお見せします。また、叩くのはオリジナル曲で、「弥栄」や「三宝荒神」など地元をテーマにした曲を披露します。そういったところを楽しんでもらいたいですね。

伊勢まつり 出演日時

10月13日(日) 13:30 ~
(一之木イベント広場)



楽しく演技し、まつりを盛り上げる力になりたい!

チームの特徴は?

技術より、いかに楽しく和太鼓の演奏ができるかというのを大事にしています。現在、世代が異なる約20人のメンバーがいますが、時には人生相談や子育ての話をしたり、子どもに礼儀を教えたり、みんなが仲良く楽しみながら太鼓で交流を深めています。



紐を締め、音が響くよう太鼓の手入れも行います。



代表 中西 天さん

意気込みをどうぞ

伊勢まつりには、平成13年から参加させていただいています。毎年、楽しみにしてくれる人がたくさんいますので、私たちもそれに応えられるように太鼓を叩きます。見ていただいた人に、元気を与えることができたらうれしいです!

メンバー募集中!

小侯町に在住または通勤している人、一緒に太鼓を叩きませんか? 詳しくは、メールで問い合わせください。

おばた離宮院太鼓保存会
代表 中西さん

✉obata.rikyuin@gmail.com



突撃取材！伊勢まつりへの思い

御菌手筒花火 彗星会の皆さん



平成10(1998)年 長野オリンピックでの披露の様子

団体について教えてください

今年で26期目となる彗星会は、御菌町^{おほやし}小林・上條に古くから伝わる「大念仏かんこ踊り」の手筒花火経験者が、手筒花火のPRと地域の文化交流をすするため結成した団体です。これまでに伊勢まつりをはじめ、世界祝祭博覧会(まつり博)や長野オリンピックなどで手筒花火を披露してきました。



御菌手筒花火の特徴は？

小さな筒ですが、火の粉が勢いよく吹き出し、高く舞い上がる迫力のある手筒花火で、最後には、パーンと花火が跳ねるようになっています。花火の勢いで筒が飛んでいかないように、手と筒を鎖でつないでいるんですよ。



御菌町某所にある花火製造所。ここで火薬を薬品から配合し、筒に詰め込み、花火を作っています。

昔は竹で作られていた花火の筒。今は安全性を考え、煙火用の紙タイプに変わっています。



伊勢まつり 出演日時
10月12日(土) 20:30 ~
(一之木イベント広場)

花火は酸化するため、披露する日の朝か前日の夜に火薬を詰めて準備しています。



勢いよく吹き出す
手筒花火を、楽しんでほしいです！

彗星会

心掛けていることはありますか？

とにかく安全第一ですね。伊勢まつりは観覧席までの距離が近く、360度お客さんがいますので、すごく緊張します。怪我をさせないように、格好良く見せようとはせず、何があっても花火の筒を握りしめて、寝かさずに真っ縦にすることに気を付けて披露します。

会長 楠正隆さん

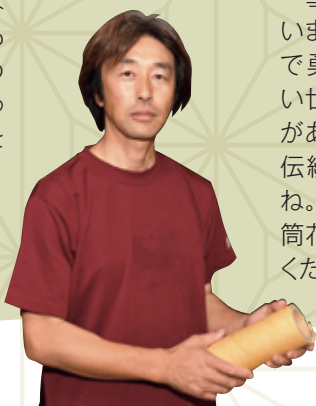

意気込みをどうぞ

彗星会は伊勢まつりに育ててもらいましたので、恩返しをする気持ちで勇壮に花火をします。また、若い世代の子たちにも、こういう文化があることを知ってもらい、地域の伝統の継承につながればいいですね。伊勢まつりでは約100本の手筒花火を披露します。ぜひ見に来てください。



総りに感謝 初穂曳

世界に誇れる伊勢の伝統行事、初穂曳。
お米の総りに感謝を込め、新穀を神宮へ
奉納します。稲穂を奉曳車・川船に載せ、
15日(火)には外宮、16日(水)には内宮へ、
それぞれ奉曳・奉納します。

伊勢神宮奉仕会事務局

☎25-5215

FAX 63-5339



外宮領 陸曳

とき

10月15日(火)
10:00~12:30ごろ

ところ

高柳商店街~南宮町交差点
~県道伊勢南島線~外宮



かわびき

内宮領 川曳

とき

10月16日(水)
10:00~14:30ごろ

ところ

五十鈴川浦田橋付近~
宇治橋~内宮



ピックアップ

10・11月 みんなで楽しもう

伊勢のイベント情報

参加費などの記載のないものは無料

伊勢古市参宮街道資料館 第18回特別企画展

まるやましじょう 神都画人「伊勢の円山四条派・前篇」展

伊勢古市参宮街道資料館 (☎・FAX)22-8410)

伊勢の地は、古くから神宮の鳥居前町として全国各地から参拝者が訪れ、お土産の工芸やおもてなしの芸能など、さまざまな文化が生まれました。そのため画壇においても多種多様な画人が育ちました。中でも後代まで受け継がれたのが円山四条派です。

伊勢の円山四条派の画人としては、中村左洲、磯部百鱗が有名ですが、その系統は円山応挙にまでさかのぼります。

今回の特別企画展では、円山応挙から磯部百鱗につながる伊勢の画人たちを紹介します。

と き 10月1日(火)～27日(日)(月曜日は休館(祝日の場合は翌日))、
9:00～16:30
※最終日は15:00まで。

ところ 伊勢古市参宮街道資料館(中之町69)

「中之町」
徒歩約1分



おんべだい 御幣鯛船歡送迎式典

監理課 (☎)21-5582 (FAX)21-5585)

愛知県篠島の御幣鯛船が、神宮に干鯛を奉納するため神社港に入港します。式典のほか、篠島特産品即売会なども行われます。

と き 10月12日(土)、9:00～

ところ 神社海の駅(神社港68-1)

問い合わせ先 NPO法人神社みなとまち再生グループ
(☎・FAX)36-3755)

「神社港」



大仏山公園 オータムフェスタ

県営大仏山公園管理事務所
(☎)23-6565 (FAX)23-6771)

と き 10月19日(土)、10:00～15:30
(雨天の場合は11月2日(土)に延期)

ところ 県営大仏山公園・中央広場

内容 ステージイベント、飲食ブース、白バイの乗車体験、キャラクターの練り歩きなど。恒例のビンゴ大会も開催します

「明野駅」
徒歩約30分



伊勢市民

ダンス&体操フェスティバル2019

スポーツ課(☎22-7895 FAX23-8641)

さまざまなジャンルの踊りや体操の発表と、参加者同士の交流を楽しむイベントです。来場の皆さんに踊りや体操を体験していただける時間もあります。

と き 10月20日(日)、13:00～16:30(予定)

と ころ 小俣総合体育館

問い合わせ先 伊勢市レクリエーション協会・平沼さん(☎・FAX25-7867)

※混雑が予想されますので、できる限り乗り合わせ、または公共交通機関を利用してお越しください。



「明野駅」
徒歩約15分



2019 ISE COLLECTION

伊勢市芸術祭 ～さまざまな舞台芸能に出会える～

第63回伊勢市民芸術祭

伊勢市文化協会(☎・FAX22-1640)

文化振興課(☎22-7885 FAX23-8641)





舞台芸術の祭典「伊勢市民芸術祭」を開催します。

市民芸術祭は、芸術分野の振興を図るため、舞台芸術の発表の場や、伊勢の舞台芸術を身近に鑑賞していただく場となっています。

今年は、市内で活動している舞台芸術団体66団体・1,300人を超える人が出演予定です。

出演者も観覧者も共に楽しめる祭となっています。ぜひお越しください。

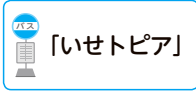
スケジュール(いずれも開場は開演30分前)

と き	部門	と ころ
10月6日(日)、12:30～15:45	邦楽(民謡・大正琴・尺八・箏曲など)	いせトピア 
10月14日(祝)、13:00～15:30	吟詠剣詩舞	
10月27日(日)、13:00～15:00	器楽(オカリナ・フルート・二胡など)	
11月3日(祝)、11:30～16:00	能楽	
11月10日(日)、13:00～16:00	舞台芸能(マジック) 洋舞②(フォークダンスなど)	シンフォニアテクノロジー 響ホール伊勢(観光文化会館) 
11月17日(日)、13:30～16:30	洋舞①(バレエ・フラダンスなど)	
11月23日(祝)、11:30～15:25	邦舞(日舞・民踊)	
11月24日(日)、13:30～15:55	合唱	いせトピア



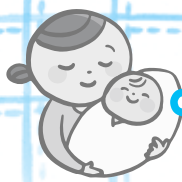

子育てのひろば

このページでは、主に妊婦さんから就学までの子どもがいる保護者の皆さんを中心に役に立つ情報をまとめてお知らせします。



11月1日(金)オープン!

御園子育て支援センターぷらむ こども課(☎21-5579 FAX)21-5555)

御園町に地域子育て支援センターがオープンします。地域子育て支援センターは、乳幼児とその保護者がいつでも気軽に利用できる地域に開かれた場です。親子の交流や子育て相談、子育てに関する講座などを実施します。ぜひ、気軽にお越しください。

開館日時 月～金曜日(祝日を除く)、9:00～16:00

所在地 御園総合支所・1階(御園町長屋1221)

※駐車場は御園総合支所駐車場を利用してください。

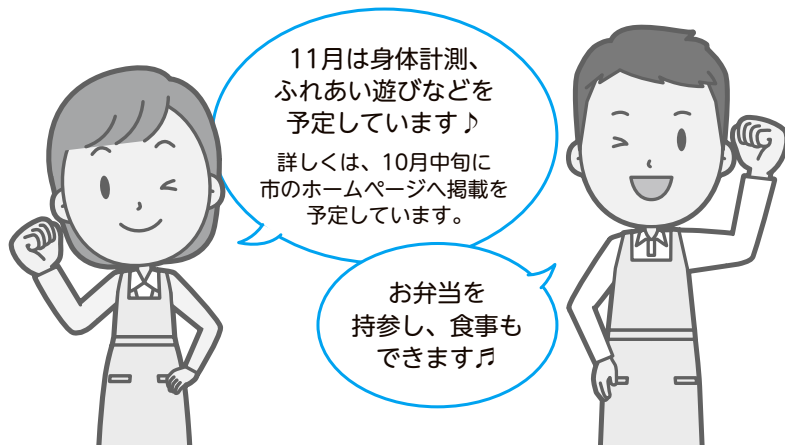
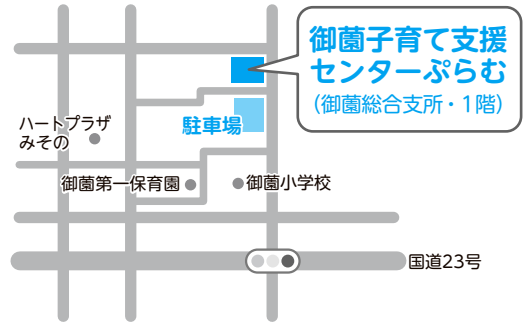

11月は身体計測、ふれあい遊びなどを予定しています♪
詳しくは、10月中旬に市のホームページへ掲載を予定しています。

お弁当を持参し、食事もできます♪



(施設内イメージ) 子育て支援センターきらら館より

オープニングイベント

とき 10月30日(水)、10:30～

ところ 御園子育て支援センターぷらむ (御園総合支所・1階)

対象 乳幼児とその保護者

内容 皇學館大学「ぴよぴよ」による～皇大生と遊ぼう～ほか

定員 20組(先着順)

申し込み 10月15日(火)～21日(月)・10:00～15:00(12:00～13:00を除く)に、直接または電話で御園第一保育園(☎22-1574)へ

御園子育て支援センターぷらむの一時保育

一時保育とは、就労・冠婚葬祭・急病などのため、家庭での保育が困難な場合や、育児疲れ解消のために一時的に子どもを預けることができる制度です。

利用可能日 月～金曜日(祝日を除く)

対象 利用月の初日に生後3カ月を経過しており、保育所(園)などに入所していない就学前の子ども

利用時間・料金

年齢	1日利用 8:30～16:30	半日利用 8:30～12:30 12:30～16:30
0～2歳	2,500円	1,250円
3歳	1,800円	900円
4～6歳	1,600円	800円

※給食はありません。弁当を持参してください。

登録・申し込み 利用月の前月10日から登録・申し込みができます。10月10日(水)～31日(水)は御園第一保育園、11月1日(金)以降は御園子育て支援センターぷらむで行います

※初回の利用前に登録が必要です。他の一時保育実施施設で登録手続きが済んでいる人は不要です。

11月1日(金)から小俣子育て支援センターの利用時間を変更

変更後 9:00～16:00

変更前 9:00～15:00

離乳食教室 健康課(☎27-2435 FAX21-0683)

と き	10月18日(金)、13:00～14:30	内 容	離乳食(初期～中期)の話と試食
と ころ	小俣保健センター	定 員	30人(先着順)
対 象	市内在住の乳児(生後6カ月まで)の保護者	申し込み	10月1日(火)から、電話またはファクスで健康課へ

ハロウィンイベント 仮装して児童館に集合！ 小俣児童館(☎・FAX24-8412)

チームごとに小俣児童館をスタートして、地図を見ながら地域の協力世帯を訪問し、合言葉を言ってお菓子をもらいます。仮装グッズの貸し出しもあります。

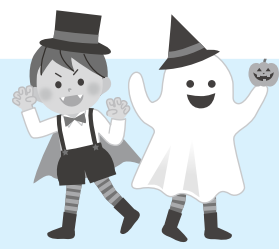
と き	10月19日(土)、①10:00～・②10:30～ (受け付けは9:30～) [小雨決行]	申し込み	10月1日(火)～12日(土)・9:45～18:00に、直接 または電話で同館へ
と ころ	小俣児童館(小俣町元町662-1)・近隣地域	 <p>中学生・高校生の ボランティアスタッフ 同時募集中です！(仮装あり) ※詳しくは同館へ問い合わせて ください。</p>	
対 象	市内在住または通学している小学生 ※就学前の子どもは保護者同伴で参加できます。		
定 員	各150人程度		
参加費	200円		
持ち物	お菓子入れ用の手提げ袋・水筒		

令和元年度 第2回 いせファミリー・サポート・センター交流会

いせファミリー・サポート・センター (☎28-5692 FAX28-5679)

会員・非会員の相互交流を行い、楽しみながら防災について学びます。

と き	11月10日(日)、10:00～12:00
と ころ	伊勢市防災センター(倉田山公園内)
対 象	市内在住または通勤している保護者と就学前の子ども
内 容	防災について体験学習し、親子で防災に関する知識や技術を楽しく学びます
定 員	40人(先着順)
講 師	中川眞由美さん(伊勢市防災コーディネーター)
申し込み	10月7日(月)・10:00から、電話またはファクスで、いせ・ファミリー・サポートセンターへ

子どもに関する相談窓口

内 容	と き	と ころ	問い合わせ先
おしゃべりタイム (妊婦さん・産後ママの交流会)	毎週水曜日 10:00～12:00	中央保健センター (ママ☆ほっとテラス)	健康課(中央保健センター) (☎27-2435) [福祉健康センター内]
おっぱい相談会 ※要予約 (助産師による個別相談)	毎週木曜日 10:00～12:00	中央保健センター (ママ☆ほっとテラス)	
子育て相談(巡回) (妊産婦・乳幼児期の保健 (身体計測・栄養相談など))	10月1日(火)	9:30～11:00 二見老人福祉センター	子育て支援センターきらら館 (☎22-5592)
	10月8日(火)	13:30～15:00 中央保健センター	
	10月15日(火)	ハートプラザみその	
子育て支援 (乳幼児期の子育て全般)	月曜日を除く	9:00～16:00	子育て支援センターきらら館 (☎22-5592)
一人親	月～金曜日	9:00～17:00	こども課 (☎21-5561)
子どもの発達	月～金曜日	8:30～17:15	こども発達支援室 (福祉健康センター・3階) (☎63-5444)

※電話での問い合わせが難しい人は、広報広聴課(FAX22-9699) ☒ise-koho@city.ise.mie.jpへ問い合わせてください。

令和2年度

放課後児童クラブの利用児童を募集

こども課 (☎ 21-5561 FAX 21-5555)

放課後児童クラブは、仕事などの理由で保護者が昼間に家庭にいない児童に対して、授業終了後に適切な遊びや活動の場を与えることで、児童の健全育成を図る施設です。

令和2年度にクラブの利用を希望する人は、各クラブへ直接申し込んでください。

※利用するためには登録と利用料が必要です。

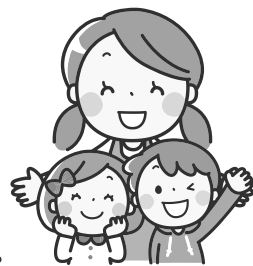

次の要件を全て満たす児童

対象

- ・令和2年4月現在、小学生である
- ・保護者が仕事で昼間に家庭にいないなどの理由で、見守ることができない

※詳しくは、各クラブへ問い合わせてください。

民設の放課後児童クラブ

クラブ名	所在地	電話番号	募集期間
すみれ学童クラブ	常磐3丁目10-44 (旧早修幼稚園)	☎ 29-0804	12月7日(出)~
明照こどもクラブ 楓(かえで)	吹上2丁目5-41	☎ 090-5629-4439	12月上旬説明会
明照こどもクラブ 樺(ゆずりは)	吹上2丁目7-10	☎ 080-1563-7950	(利用者は参加要)
ひまわり学童クラブ	旭町349 (宮山小学校敷地内)	☎ 28-9003	12月上旬~
はまっこ学童クラブ	神社港262-1 (みなとふれあいセンター内)	☎ 36-3755	10月1日(火)~
とよはま学童クラブ	西豊浜町1760 (旧豊浜西幼稚園)	☎ 37-7071	令和2年2月3日(月)~ 3月2日(月)
藍ちゃんの家 厚生学童部第1	宮後1丁目10-21	☎ 65-7252	10月1日(火)~ 12月20日(金)
藍ちゃんの家 厚生学童部第2	一之木2丁目1-17	☎ 090-5851-3185	
藍ちゃんの家 城田学童部	上地町1537-4 (旧城田幼稚園)	☎ 080-1622-5021	
藍ちゃんの家 浜郷学童部	黒瀬町1736-2 (黒瀬児童センター内)	☎ 080-1622-5575	
学童クラブ レインボーキッズ	上野町2908 (旧沼木幼稚園)	☎ 67-5272	令和2年2月1日(土)~
放課後児童クラブ 銀のスプーン	河崎1丁目14-21	☎ 63-5682	募集中(4月1日~)
放課後児童クラブ 第2銀のスプーン	河崎1丁目11-18		
放課後児童クラブ リンドバーク佐八	佐八町2060	☎ 39-6802	募集中(4月1日~)
放課後児童クラブ リンドバーク四郷	楠部町2484 (旧四郷幼稚園)	☎ 24-6700	
あけの学童クラブ	小俣町新村558-21	☎ 20-7166	令和2年2月1日(土)~
あけの学童クラブ第2	小俣町新村558-31	☎ 20-7161	
きたはま学童クラブ	村松町3280-6 (旧北浜幼稚園)	☎ 37-4099	11月1日(金)~
なないろ学童クラブ	宇治浦田2丁目16-43 (進修小学校敷地内)	☎ 070-1612-7716	12月2日(月)~ 20日(金)
放課後児童クラブ 鷺ヶ浜LB	大湊町1074-1	☎ 090-1722-1074	募集中 (令和2年2月に説明会あり)
にこにこ学童クラブ	小俣町元町545	☎ 27-5307	12月2日(月)~ 令和2年2月29日(土)

※杉の子学童クラブ(久世戸町5 [修道小学校敷地内] ☎ 23-1076)は、定員に達しているため募集していません。令和3年度の募集については、令和2年10月1日(木)から予定しています。

公設の放課後児童クラブ

クラブ名	所在地	電話番号	募集期間
二見放課後児童クラブ	二見町茶屋63-4 (二見こども未来クラブ)	☎ 43-5665 (二見放課後児童クラブ)	11月1日(金)~ 12月25日(水)
二見放課後児童クラブ第2	二見町茶屋348 (二見老人福祉センター内)		
小俣放課後児童クラブ	小俣町元町662-1 (小俣児童館内)	☎ 24-8412 (小俣児童館)	
小俣放課後児童クラブ第2	小俣町本町3 (小俣農村環境改善センター内)		
小俣放課後児童クラブ第3	小俣町元町663-1 (小俣小学校体育館内)		
明野放課後児童クラブ	小俣町新村399-3 (明野児童館内)	☎ 23-0187 (明野児童館)	
明野放課後児童クラブ第2	小俣町明野1939	☎ 29-0886 (御蘭放課後児童クラブ)	
御蘭放課後児童クラブ	御蘭町長屋2794-1 (御蘭こどもプラザ)		
御蘭放課後児童クラブ第2	御蘭町長屋2767 (ハートプラザみその内)		

予算額 3億2,796万7千円(うち国・県補助金1億4,458万8千円)

図書館へ行こう!

時とき 所ところ 対対象 内内容 定定員 申申し込み

指定管理委託料 1億3,603万9千円
入館者数 約42万1千人(平成30年度)

伊勢図書館

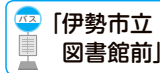

☎ 21-0077 開館時間 9時～19時
FAX 21-0078 休館日 毎週水曜日、第2金曜日

おはなし会

時 毎週土曜日、14時30分～
所 1階・おはなしコーナー
内 絵本や紙芝居などの読み聞かせ
第1週目 皇學館大学のおにいさん、おねえさんによるおはなし会
第2週目～ 読み聞かせボランティアおはなしプーさんによるおはなし会
※10月19日は、英語えほんおはなし会&スペシャルトークをします。

あかちゃんえほんのじかん

時 10月24日(休)、11時～
所 2階・視聴覚室
内 赤ちゃん絵本の紹介や読み聞かせ、手遊びなど
※今月は、保健師によるワンポイントアドバイスもあります。

上映会

時 10月13日(日)、14時～(開場は13時30分)
所 2階・視聴覚室
内 「三度目の殺人」(124分)

英語えほんおはなし会&スペシャルトーク

時 10月19日(出)、14時30分～
所 2階・視聴覚室
内 ジョイス津野田幸子さん(英語絵本コーナー「EEC」の寄贈者、ハワイ大学コミュニティ・カレッジズ名誉総長)とボランティアによる、英語絵本の読み聞かせや手遊び歌をします

バリアフリー映画上映会

時 10月20日(日)、14時～15時50分(終了予定)(開場は13時30分)
所 2階・視聴覚室
内 視覚的情報を補う音声ガイドや日本語字幕のついた、視覚や聴覚に障がいのある人が鑑賞できる「バリアフリー映画」を上映します
作品 「僕らのごはんは明日で待ってる」(109分)
協力 住友商事
※どなたでも来場できます。詳しくは、ポスター・チラシをご覧ください。

ファンファン ハロウィン Fun!Fun!Halloween!

時 10月27日(日)、14時～
所 2階・視聴覚室
内 A L Tによるハロウィンらしい英語絵本を中心とした読み聞かせや、新聞紙で工作をします(小学校低学年向け)

小俣図書館



☎ 29-3900 開館時間 9時～19時
FAX 29-3902 休館日 毎週火曜日、第2金曜日

10月1日(火)～11日(金)は特別整理期間のため休館

おはなし会

①たんぽぽおはなし会 10月12日(出)、15時～
②ピッポの会・紙芝居 10月20日(日)、11時～
※場所は、1階・おはなしのへやです。

上映会

時 10月19日(出)、14時～ 所 2階・視聴覚室
内 「アニマル・ベイビーズ 動物園で生まれた赤ちゃん」(90分)

図書館おはなし会&工作

時 10月26日(出)、15時～ 所 1階・おはなしのへや
対 3歳～小学生(就学前の子どもは保護者同伴)
内 お話の後、折り紙で、まじよのぼうしを作ります

秋の読書週間関連行事

「本で振り返る～プレイバック平成～」

時 10月12日(出)～11月7日(休) 所 1階・カウンター前
内 小俣図書館が所蔵している本で、あらためて平成という時代を振り返ります。平成年間のベストセラーや賞を受賞した作品・映像化された作品を、視聴覚資料(DVD)および原作などの関連書籍で紹介するコーナーです。スタッフによる平成を代表するおすすめ本を紹介するコーナーも設置します

小俣図書館 古本のリサイクルフェア

時 10月19日(出)、9時30分～12時(第①部)・13時～15時(第②部)
10月20日(日)、9時30分～15時(第③部)
所 2階・ホール
内 保存年限を過ぎた雑誌・廃棄図書・家庭で不用になった本をリサイクルします
※第①部は9時から、玄関ホールで先着順に1人につき整理券を1枚配布します。1人1回の入場で、10冊までとします。
※第②・③部は整理券の配布はなく、入場・冊数とも制限はありません。

ハロウィン2019! トリックオアトリート!!

時 10月26日(出)・27日(日)
内 今年も小俣図書館がハロウィン色に染まります。小俣図書館カウンターで「トリックオアトリート」と言ってくれた人には、特製しおりをプレゼントします。さらに、仮装をして来てくれた人は、くじ引きができます。ぜひ来てね!

ハロウィン2019! 英語えほんおはなし会

時 10月27日(日)、15時～ 所 1階・おはなしのへや
内 A L Tによる英語絵本や紙芝居の読み聞かせをします

広告

☆格調たかく より美しく☆

各種撮影はおまかせください。

お宮参り・七五三・シルバーフォト
卒入学・成人記念・マタニティフォト

マイナンバー用証明写真承ります。

ミナミカラー外宮前スタジオ 0596-27-0763
伊勢市本町15-2 <http://minamicolor.com/>

村田自動車がいらない車買いとります!

買取り¥0はありません! まずはご相談下さい。査定無料!

☎ 0596-42-1805

住所 〒519-0606 伊勢市二見町荘370-1
営業時間 9:30～19:00 定休日 火曜日

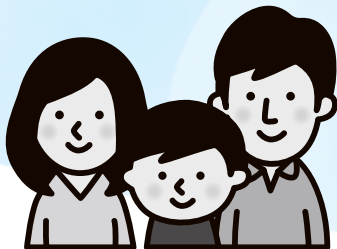

10月は里親月間 ～里親は子どもの育ちの応援団～ 里親制度を知っていますか

こども家庭相談センター (☎21-5716 ☎21-5555)
三重県南勢志摩児童相談所 (☎27-5143 ☎27-5309)

さまざまな事情で、自分の家庭で生活できない子どもたちは県内に約500人おり、施設や里親家庭で生活しています。

里親制度は、こうした子どもたちを家族の一員として迎え入れ、家庭的な温かい雰囲気と愛情の中で養育する子どものための制度です。市では親と暮らせない子どもたちが、健全な成長と明るい未来を持って生活できるよう、里親制度の普及啓発に取り組んでいます。



三重県里親啓発
公認キャラクター
「みえさとちゃん」

里親登録までの流れ

①南勢志摩児童相談所に相談
(☎27-5143)



②基礎研修および登録前研修
(全3日間)を受講



③児童相談所職員による
家庭訪問調査



④県内の乳児院または
児童養護施設での実習
(全2日間)



⑤審査を経て、知事が里親として認定し、里親名簿に登録

里親制度Q & A

Q 里親になるために資格は必要ですか？

A 特別な資格は必要ありませんが、研修の受講や家庭訪問による調査などを受け、審査で里親として認められることが必要です。

Q 里親として養育する期間はどれくらいですか？

A 養育をお願いする期間は、1カ月未満の場合もあれば、数年間の場合もあります。

Q 養育に必要な経費は里親が負担するのでしょうか？

A 子どもの年齢に応じて生活費・教育費・医療費などが支給されます。また、里親手当が支給される場合もあります。

里親シンポジウム

子どもにとっての家族とは

～里親家庭・養子縁組家庭・ファミリーホームと社会的養育～

参加費
無料

NPO法人 三重県子どもNPOサポートセンター
(☎059-232-0270 ☎059-232-0271 ✉info@satooyashinpo.net)

とき 10月27日(日)、13:00～16:00 (受け付けは12:30～)

ところ 三重県人権センター・多目的ホール(津市一身田大古曾693-1)

定員 320人(先着順)

申し込み 10月4日(金)までに、同サポートセンターへ

※申し込み方法など詳しくは、同サポートセンターへお問い合わせください。

健康麻雀サロン



¥ 賭けない 飲まない 吸わない



健康マージャン教室 平日 10時から 19時 時間 3時間 料金 1,000円
いせトピア健康マージャン教室講師が基礎からわかりやすく教えます

フリー麻雀 1人3時間 1,000円

月例杯も毎月開催

見学大歓迎

指先と頭を使って【健考力】を鍛えよう

東南西北
場所は高柳商店街の中



0596-25-1638

伊勢市首祢 1-14-16 高柳商店街内

広告

プレミアム付商品券を販売します!

プレミアム付商品券担当：商工労政課(☎21-5639 FAX 21-5651)
商品券発行者・取扱店募集：伊勢商工会議所 企画振興課(☎25-5153 FAX 23-1151)
協力者：伊勢小俣町商工会

プレミアム付商品券について、「広報いせ」6月15日号で制度の概要を、8月1日号で購入対象者と申請方法について、お知らせしました。今回は、購入・使用などについてお知らせします。

※購入対象者は住民税非課税者または乳幼児がいる子育て世帯のそれぞれの要件を満たす人です。詳しくは「広報いせ」8月1日号・8ページをご覧ください。また、市のホームページに掲載しています。

商品券の購入

購入引換券の送付 9月下旬から、交付決定された人へ順次送付

購入期間 10月1日(火)～令和2年1月31日(金)

購入方法 商品券購入窓口へ購入引換券・本人確認書類(購入引換券に記載された書類)を持参し、現金で購入

※商品券購入窓口は伊勢商工会議所と市内郵便局です。詳しくは購入引換券に記載しています。できる限り、住まいに近い商品券購入窓口で購入していただきますよう、ご協力をお願いします。

商品券の使用

使用可能期間

10月1日(火)～令和2年2月29日(土)

使用可能店舗

市内で取扱店登録した店舗

※使用可能店舗は伊勢商工会議所のホームページでお知らせしています。

※換金・譲渡・転売することを禁止します。
※お釣りは出ません。

他市区町村の購入引換券を持っている人へ

伊勢市に転入した人や、東日本大震災・平成28年熊本地震・平成30年西日本豪雨により住民票を異動せずに伊勢市へ避難している人は、次の書類を全て持参し、商工労政課プレミアム付商品券担当(市役所東館・3階)へお越しください。伊勢市の購入引換券と交換します。

購入引換券の交換に必要な書類

- ・転出元または避難元市区町村の購入引換券
- ・本人確認書類(免許証・保険証など)
- ・現居所を確認できる書類(公共料金の請求書など〔東日本大震災・平成28年熊本地震・平成30年西日本豪雨により避難している人が対象〕)
- ・罹災証明書(平成28年熊本地震・平成30年西日本豪雨により避難している人が対象)



その他、詳しい情報は次のホームページをチェック!

伊勢市 (URL) <https://www.city.ise.mie.jp>

伊勢商工会議所 (URL) <https://www.ise-cci.or.jp>

内閣府商品券専用ホームページ

(URL) <https://www.02premium.go.jp>

「特殊詐欺」に注意!!

市区町村や内閣府などをかたった不審な電話や郵便物があつた場合は、伊勢警察署(☎・FAX 20-0110)または、警察相談専用電話(☎#9110)へ相談してください。

商品券使用可能店舗を募集しています

現在、伊勢商工会議所と伊勢小俣町商工会では商品券を使用できる店舗を募集しています。詳しくは、伊勢商工会議所のホームページをご覧ください。

予算額 2億4,241万円 (うち国からの収入 2億4,041万円)

広告



伊勢校



馬瀬校



明野校

小学生から5教科を指導する本格的な塾!

エース・スクール

伊勢校(辻久留本部): 伊勢市辻久留 1-9-14

TEL (0596) 27-0236

エーススクール

検索

往復はがきの書き方

往信用表

返信用裏

<input type="checkbox"/> 往信 〒516-8520 いせトピア センター講座係	何も記入しないで ください。
--	-------------------

返信用表

往信用裏

<input type="checkbox"/> 返信 〒000-0000 住所 氏名様	①講座No. ②講座名 ③住所 ④氏名(ふりがな) ⑤年齢(親子講座は学年を記入) ⑥性別 ⑦電話番号(連絡が付きやすい番号) ⑧市外在住の場合、勤務先と電話番号を記入 ⑨親子講座は保護者の氏名を記入
---	--

※10月1日(火)から、往復はがきの料金は126円に変更となります。

トピアだより



いせトピア(☎21-0900 FAX21-0909)

URL <https://www.isetopia.jp>

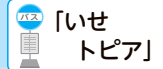

指定管理委託料：7,602万8千円
利用者数：約14万8千人(平成30年度)



11月開講分 いせトピア センター講座

15ページの表のとおり、講座を開催します。

対象 市内に在住または通勤・通学している15歳以上の人で、開講期間を通して受講できる人(中学生を除く)

※親子講座の対象は、小中学生です。

※親子講座では、必ず子ども1人に対し保護者1人が付いてください。それ以外の講座は、子ども連れで受講はできません。

申し込み 10月8日(火)(当日消印有効)までに、いせトピアホームページから、または往復はがきに必要事項(左図参照)を記入し、いせトピアへ
※1人何講座でも応募できますが、1枚の往復はがきで1人

1講座の申し込みになります。また、同一講座への重複申し込みは無効となります。
※1次申し込みは、過去1年間に同一講座を受講した人は申し込みできません。(受講中にキャンセルした人を含む)
NEW が付いている講座は申し込み可です。

※応募者以外の人は受講できません。
※こすると消えるペンは使用しないでください。
※車いすなど配慮が必要な場合は、お知らせください。活動内容により、介助の人の付き添いをお願いすることがあります。

抽選について
申し込み多数の場合は、10月15日(火)14時から、いせトピア1階ふれあい広場で公開抽選を行います。

受講可否のお知らせ
公開抽選会後の10月17日(木)に応募者全員に返信します。(ホームページからの申し込みはメールで、往復はがきでの申し込みは返信用はがきでお知らせします)返信が届かない場合は、問い合わせてください。

2次募集について
定員に満たない講座は2次募集を行います。
10月22日(祝)から講座開講日の1週間前まで、電話または窓口

で先着順に受け付けます。(受付時間：8時30分～22時)
※10月22日(祝)8時30分～9時30分は、電話での受け付けのみとします。

※2次募集は、受け付け後の連絡はしませんので、日程・準備物などはご確認ください。
※2次募集は、過去1年間に同一講座を受講した人や、鳥羽市・志摩市・玉城町・度会町・大紀町・南伊勢町・明和町在住の15歳以上の人も応募できます。このことは、伊勢志摩定住自立圏における取り組みの一つです。

※各講座の募集状況は、いせトピアへ問い合わせください。
講座の中止について
2次募集をしても応募者が少ない講座は、中止する場合があります。

受講のキャンセル
講座開講日の1週間前までをキャンセル可能期間とし、それ以降のキャンセルについては、受講料・材料費などを徴収します。また、徴収後にキャンセルをした場合、返金はしませんのでご了承ください。

その他
講師・日時・材料費などを変更することがあります。
・暴風警報・大雨特別警報・大雪警報が発表された場合は休講となります。

広告

生徒募集中!

詳しくはHPをご覧くださいかフリーダイヤルまでお気軽にお問合せください!!

安藤塾 検索 URL <http://www.andojuku.com/top.html>

0120-625-645

受付時間 14:00～22:00(日・祝は除く)



無限の可能性

AJ 安藤塾

幼児・小学生・中学生・高校生

短期講座 受講料：5回以上は1,000円(別途材料費または花材費が必要な講座あり)					
No.	講座名	内容			
		とき	開講日	場所	定員
		講師(敬称略)	持ち物など		
1	NEW フラワー アレンジメント	初めての人でも、すてきなフラワーアレンジメントが作れる講座です。 色とりどりの季節のお花で楽しくレッスンをしてみませんか？			
		11月1日(金)、13:30～15:30	—	工芸室	20人
		浦田 香菜	花材費2,000円、新聞紙、フラワーアレンジメントを持ち帰る袋、花切りばさみ(持っている人)、筆記用具、タオル		
2	NEW おためし中国語会話	みんなでおしゃべりをしながら、楽しく簡単な中国語から学んでみませんか。 あいさつ・自己紹介などを覚えましょう。			
		11月3日(祝)・10日(日)・17日(日)・24日(日)、 9:30～11:00(全4回)	11月3日	学習室2	15人
		ファン チュンイェン	筆記用具		
3	オンリーワン珈琲	おいしいコーヒーの入れ方を学び、「世界の珈琲めぐり」を楽しみましょう。 ※6月・9月に受講した人は申し込みできません。			
		11月13日(水)・20日(水)・27日(水)、13:30～15:30(全3回)	11月13日	調理室	16人
		中村 雅則	材料費1,500円(3回分)、筆記用具、手拭きタオル、布巾1枚、台布巾1枚		
4	NEW 冬のキレイを 作る薬膳	スーパーで買える身近な食材で、薬膳料理を作ります。黒米ご飯でアンチエイジング、鍋料理で美肌を目指しましょう。薬膳茶を飲みながら簡単な体質診断。自分の体と向き合ってみませんか？			
		11月17日(日)、10:00～13:30	—	調理室	10人
		かなえ	材料費1,800円、エプロン、三角巾、手拭きタオル、布巾2枚、台布巾1枚、筆記用具、手鏡(体質診断用)、密閉容器(残した場合用)		
5	NEW ストレッチ& ベリーエクササイズ ※女性対象	ストレッチとベリーダンスの動きを使ったエクササイズです。 体幹を鍛え、肩周り・骨盤周りをほぐし、女性らしいボディラインを目指しましょう。			
		第2・4月曜日、14:00～15:00(全5回) ※令和2年1月は第2月曜日のみ。	11月11日	リハーサル室	15人
		清水 明美	運動のできる服装、飲み物 ※ヒップスカーフ貸し出します		
親子講座 受講料：無料(別途材料費が必要)					
6	NEW 親子でキャラクターパン・ かわいい動物パンを作ろう ※市内在住の小中学生と その保護者	さまざまなキャラクターの形や、かわいい動物パンを作ります。 焼きたてのパンでのティータイムもお楽しみに。			
		11月16日(出)、10:00～12:30	—	調理室	10組
		太田 奈美子	材料費1,100円、エプロン、三角巾(バンダナ可)、布巾2枚、台布巾1枚、手拭きタオル、持ち帰り用の籠またはお菓子の空箱などの平たいタイプの入れ物		
7	NEW 親子でサイエンス ※市内在住の小中学生と その保護者	ゴムで遊ぼう(①びっくりヘビ[牛乳パックと輪ゴムでヘビが飛び出す]、②ペットボトルで空気砲[当たっても痛くない]、③さそりのたまご[なんだろう?])			
		11月24日(日)、9:30～11:30	—	工芸室	10組
		楠木 宏	材料費100円、1ℓの紙パック(洗った後、開いていないもの)、500mlのペットボトル(炭酸飲料用でくびれがないもの)、のり、はさみ		

ケーブルテレビ番組案内

伊勢市行政チャンネル(123ch)

広報広聴課 ☎21-5515 FAX 22-9699

番組制作・放送予算額 2,064万9千円

特集番組

市の重要課題や市政に関する情報を、リポーターの進行によりお伝えします。

10/1～31 ご存じですか？市立図書館のできるこんなこと(16日からは文字解説付き)

放送時間 6時・8時・11時・13時・16時・18時・21時・23時～

お知らせ番組

各課からのお知らせや市民活動団体・ボランティア団体の情報などをお伝えします。(毎週土曜日更新)

放送時間 7時・9時・12時・14時・17時・19時・22時・翌日0時～

いせし健康体操

放送時間 10時・15時・20時～ ※議会放送・特別番組放送時を除く。

市議会放送

市議会9月定例会本会議および決算特別委員会を、会議があった日の翌日の14時と19時から放送します。

※議会議終了日の翌々日から再放送(放送時間：20時～)をします。詳しくは、議会事務局 ☎21-5630 FAX 21-5631へ問い合わせるか、市のホームページをご覧ください。

アイティービー

コミュニティチャンネル(121ch)

(株)ZTV伊勢放送局

☎0120-222-505 FAX 27-3844

特別番組「伊勢まつり」

小学生連合鼓笛隊パレード・宮後ねぶた神輿&子供木遣り・御園手筒花火など、伊勢まつりの模様を特別番組で放送します。

放送日時 10月19日(出)・20日(日)、7時～9時・13時～15時

いせトピ(15分番組)(月・水・金曜日の18時に更新)

地域の祭りや出来事、さまざまなイベント情報を放送します。

放送時間 6時・8時・10時・11時・12時・14時・15時・16時・18時・19時30分・20時・23時～

企画番組(1日・8日・16日・24日に内容更新)

■10/1～ もっと！水の惑星紀行・年寄万歳～百歳

になったら～伊勢美し国から ほか

■10/8～ 8ミリフィルムに残る風景・ランドスケープ① ほか

■10/16～ 見晴らし飛行・ぐるぐるグルメ・皇學館

大学大学生TV局 ほか

■10/24～ 森の発表会・ランドスケープ② ほか

講演 令和元年度 第3回いせトピア公開講座

今日からできる 災害食備蓄!

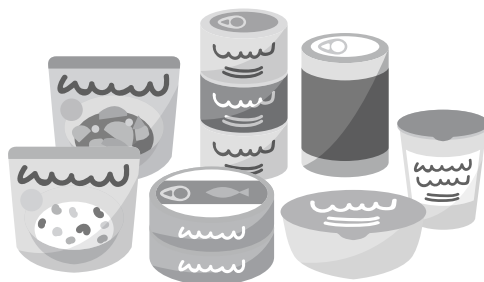

いせトピア(☎21-0900 FAX21-0909)

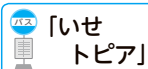

講師 今泉 マユ子さん

プロフィール

管理栄養士として大手企業の社員食堂や、病院、保育園に長年勤務（平成11～14年は中国の南京に駐在）。食育・災害食・スポーツ栄養に力を注ぎ、平成26年に管理栄養士の会社を起業。現在は企業アドバイザーとして、レシピ開発・缶詰商品開発に携わるほか、資格を生かし幅広く講演活動を行っており、メディア出演・新聞・雑誌と多数にわたっている。

◆資格 管理栄養士、防災士、Junior野菜ソムリエ、調理師 他多数

◆著書 「こどものための防災教室 災害食がわかる本」理論社
「レトルト女王のアイデアレシピ ラクラクごはん」清流出版
「体と心がよるこぶ缶詰健康レシピ」清流出版 他多数

と き 10月26日(土)、
14:00～15:30（開場は13:30）

ところ いせトピア・多目的ホール

定員 450人(申し込み多数の場合は抽選)

入場料 無料

申し込み 10月8日(火)(当日消印有効)までに、往復はがきに必要事項(右図参照)を記入し、いせトピアへ

手話通訳
あり
(予定)

往復はがきの書き方

往信用表 返信用裏

<input type="checkbox"/> 〒516-8520 往信 いせトピア 公開講座 係	何も記入しないで ください。
---	-------------------

返信用表 往信用裏

<input type="checkbox"/> 〒000-0000 返信 住所 氏名様	第3回いせトピア 公開講座 ①住所 ②氏名(ふりがな) (2人で申し込みの 場合は2人記入) ③電話番号
---	--

※10月1日(火)から、往復はがきの料金は126円に変更となります。

※1枚の往復はがきで2人(中学生以上)まで申し込みます。(2人の場合は、必ず2人の氏名を記入してください[返信先は1人で結構です])

※1人1枚しか申し込みません。重複申し込みは無効になります。

※車いすなど、配慮が必要な場合は、はがきに記入してください。

※入場の可否は、返信用はがきでお知らせ(10月11日(金)発送予定)します。はがきが届かない場合は、問い合わせてください。

※返信用はがきが入場券となりますので、必ず持参してください。

※申し込み締め切り後、座席に余裕がある場合は、10月15日(火)8:30 から、電話で先着順に申し込みを受け付けます。(当日は、はがきを持っている人からの入場となります)

イメージキャラクター
アキヨシくん

株式会社
AS110 AS設備工業
水廻りのトラブル
「安心修理」
お見積無料

<http://www.as110.co.jp>

〒516-0012 三重県伊勢市通町42-1 AS110ビル

水道110番 0120-454-110

水道・蛇口の漏れ



トイレのトラブル

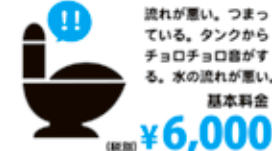

広告



軽自動車税環境性能割を導入

課税課 税務係(☎21-5531 FAX21-5535)

10月1日(火)から自動車取得税が廃止され、軽自動車税に「環境性能割」が新たに導入されます。この環境性能割は、軽自動車(新車・中古車)の取得時に、燃費性能などに応じて課税されます。

軽自動車税の環境性能割の導入による変更

9月30日(月)まで
自動車取得税(軽自動車)

自動車の取得価格の2%
(50万円未満は免税)

燃費性能などに
応じた課税へ変更

10月1日(火)から
軽自動車税の環境性能割

自動車の取得価格の0~2%
(50万円未満は免税)

燃費性能が
優れた車ほど
税が軽減
されます

※特例として、10月1日(火)~令和2年9月30日(火)の1年間は、消費税増税に伴う取得時の負担を緩和するため、環境性能割の税率1%分が軽減されます。

スマートフォンのLINE Pay 請求書支払いで 市税等の納付ができるようになりました

収納推進課(☎21-5537 FAX21-5535)

10月1日(火)から、スマートフォンなどでの納付に「LINE Pay請求書支払い」も利用できるようになりました。

バーコードが印字されている納付書であれば、現金を準備して金融機関やコンビニへ出向くことなく、LINE Payを利用して、いつでもどこでも納付できます。

アプリの利用方法や利用可能な金融機関など詳しくは、アプリのホームページで確認してください。



LINE Pay

URL <http://www.line.me/ja/pay>



納付方法

事前にスマートフォンなどでアプリ「LINE」をダウンロードし、アプリ内の決済サービス「LINE Pay請求書支払い」で納付書に印字されたバーコードを読み込み、納付

納付できる市税等

市・県民税、固定資産税・都市計画税、軽自動車税、国民健康保険料(税)、後期高齢者医療保険料、介護保険料、保育所保育料、認定こども園保育料、道路占用料等、墓地管理手数料、住宅使用料等、水道料金、下水道使用料

※領収証書は発行されません。

※30万円(水道料金、下水道使用料は49,999円)を超える納付書やコンビニ取扱期限を経過した納付書は使用できません。

※事前にLINE Payへのチャージが必要で、残額が不足する場合は納付できません。

※LINE Payの決済手数料は無料ですが、インターネットの通信料は利用者の負担となります。

※市税等の公共料金の支払いは、特典(ポイント)対象外です。

みんなの広場

このコーナーは、市民団体などの皆さんが、イベント案内や会員募集などに利用できるコーナーです。参加費などの記載のないものは無料です。

春、秋の花と風景の写真展

白井さん(☎・FAX)24-7959)

時 10月1日(火)～31日(木)

所 第三銀行 辻久留支店・ロビー

内 心のボランティアとして、見てくださる人々に少しでも感動を、また安らぎをと思っています

いけばな教室

池坊・宮井さん(☎090-3459-4744)

時 10月5日(土)・12日(土)・26日(土)・11月9日(土)・16日(土)・30日(土)、13:00～17:00の都合の良い時間

※教室は、毎週土曜日に開催していますが、希望の曜日があれば申し出てください。

所 サンライフ伊勢・2階 研修室

内 初心者の人を歓迎します

料 月額3,000円、花材850円程度

申 事前に宮井さんへ

第44回まがたま写真展

写真集団「まがたま」・篠原さん

(☎090-3455-2600 FAX)28-2554)

時 10月10日(火)～14日(土)、9:00～17:00

所 いせトピア・1階 ふれあい広場

内 1973年に発足をして44回目の写真展を行います。会員7人がそれぞれの見方で作品を作りました。自由作28点・課題作7点

秋の鑑賞植物展

三重グリーンクラブ・藤原さん

(☎23-2860 FAX)35-0325 (同クラブ・芝さん)

時 10月12日(土)・13日(日)、9:00～17:00 (13日は15:00まで)

所 福祉健康センター・2階

内 盆栽・古典植物・山野草などの展示と即売を行います

※売上金を伊勢市社会福祉協議会に寄付します。

不動産弁護士無料相談会

公益社団法人 三重県宅地建物取引業協会 伊勢志摩支部

(☎24-1685 FAX)28-7732)

時 10月15日(火)、13:30～15:30

所 三重県宅地建物取引業協会伊勢志摩支部(勢田町472)

内 不動産に関する相談

申 事前に同支部へ

みえスポーツフェスティバル2019IN伊勢 レクダンス

日本フォークダンス連盟三重県支部レクダンス部・中田さん
(☎・FAX)36-0211)

時 10月27日(日)、10:00～15:20

所 小俣総合体育館

対 レクダンス愛好者または興味のある人(年齢や性別は問いません)

内 フリー参加、デモンストレーション(参加条件あり)

料 500円(スポーツ傷害保険代を含む)

申 団体の場合は、10月1日(火)までに同部・中田さんへ。個人の場合は、当日直接会場へ ※見学は、体育館・2階の観覧席を使用してください。料金は不要です。

第4回まち協健康フェア

有絹まちづくり協議会 楽しく元気なまちづくり委員会・橋本さん
(☎080-3079-4600)

時 10月27日(日)、13:00～15:30

所 有絹小学校 体育館

内 住民の皆さんの健康な生活習慣づくりと、健康に関する悩みや、薬に関する質問などに、専門家が相談に乗ります

申 不要

イベント掲示板&みんなの広場

時 とき 所 ところ 対 対象 内 内容 定 定員
料 料金 申 申し込み

掲載申し込み締め切り

12月1日号=10月15日(火) 12月15日号=10月31日(木)



サンアリーナスポーツクラブ with メッツ

平日 9:30～16:00 18:00～21:00

土・日曜日 9:30～18:00

※祝日 該当する曜日の営業時間になります。

※イベント開催など、会場の都合によって臨時休室する場合があります。

休室日 木曜日・年末年始・お盆他

利用料: 1回券400円

※1回2時間単位の利用



三重県営サンアリーナ: 三重県指定管理者 株式会社スコルチャ三重 三重県伊勢市朝熊町宇鴨谷4383-4 TEL0596-22-7700(代)

ご遠方にお住まいの方も永代管理制度のある伊勢やすらぎ公園へ改葬される方が増えています。

新区画販売中!!

もくせい2 (2㎡) ⑤+新⑪
(3㎡) ⑤⑧+新⑥ (10㎡) ①

※〇内の数字は保有区画数です。もくせい2以外の区画も多数有。

1. すべて東向き
2. 通路が自然土舗装
3. やすらぎのどまん中
4. 2㎡23万円より
5. 建墓期間制限無し

もくせい2 (2㎡) 建墓例



弊社展示場



仲介・買取りもいたします。お気軽にご相談下さい。

石塔 常時130基
仏壇 // 80基
屋内展示中

お問い合わせ
☎ 28-5390
中村石材・仏壇店

[年中無休] (正月と盆除く)
伊勢市上地町2691-48
伊勢問屋センター内

イベント掲示板

このコーナーは、国・県・市または教育委員会が共催・後援などをするイベント情報を案内するコーナーです。参加費などの記載のないものは無料です。

**宮川流域案内人とともに
のんびりウォークお伊勢さん(神都編)**

宮川流域案内人・松山さん(☎090-2184-9193)

時 10月20日(日)、8:30 ~ 12:30 (受け付けは8:00 ~)

所 伊勢市駅前JR側広場(集合場所)→松尾観音周辺→内宮(解散)

内 かつて市内を走っていたチンチン電車の線路跡の行程に歴史を加えながら、伊勢市駅前から内宮まで(約8km)、のんびり歩きます 定 15人(先着順) 料 200円

申 事前にファクスまたはEメールで、宮川流域ルネッサンス協議会(☎27-5418 ☒nmiyare@miyarune.jp)へ ※駐車場はありませんので、公共交通機関などを利用してください。 ※いせ健幸ポイント「行きましたポイント」の対象イベントです。

小俣町文化祭

伊勢文化サークル協会 小俣支部(☎・☎27-3926)

【作品発表会】

時 10月26日(土)・9:00 ~ 17:00、27日(日)・9:00 ~ 15:00

所 小俣農村環境改善センター、小俣図書館 内 書道・手芸・陶芸・絵画・写真・木彫などの作品展示、体験コーナー、チャリティーバザー、リサイクルバザーなど ※いせ子どもチャレンジ教室の作品展示も行う予定です。

【芸能発表会】

時 11月10日(日)・9:00 ~ 16:00 所 小俣農村環境改善センター

内 ダンス、コーラス、大正琴、舞踊、邦楽など

伊勢サッカーフェスティバル2019

NPO法人 伊勢サッカー協会・奥野さん(☎090-7679-8875)

時 11月2日(土)・9:00 ~ 15:00(小雨決行) 所 伊勢フットボールヴィレッジ A・B ピッチ 対 U-6 (年中・年長)、U-8 (小学1・2年生)、U-10 (小学3・4年生)、U-12 (小学5・6年生)、中学生、高校生、一般(シニア含む)、女子(ママさん) 内 親子サッカー、ミニサッカー、交流戦などで、世代を超えて交流を深めます 申 10月18日(金)までに、所定の様式をEメールで同協会(☒isesocceryoukai@yahoo.co.jp)へ ※所定の様式は、同協会のホームページ(☎ http://isesoccer.com)に掲載しています。

ふたみ文化フェスティバル

伊勢文化サークル協会 二見支部(☎42-1117 ☎42-1125 [二見公民館])

【作品発表会】

時 11月9日(土)・9:30 ~ 17:00、10日(日)・9:30 ~ 15:00 所 二見公民館

内 絵画・絵手紙・書道・手芸・工芸などの作品展示、体験コーナーなど

【芸能発表会】

時 10月27日(日)・10:00 ~ 15:00 所 二見公民館

内 体操、ダンス、落語、日本舞踊、コーラス、謡曲など

御園町文化祭

伊勢文化サークル協会 御園支部・村上さん(☎090-6335-7469)

【作品発表会】

時 11月16日(土)・13:00 ~ 17:00、17日(日)・9:00 ~ 15:00 所 ハートプラザみその・多目的ホール

内 書道・俳句・陶芸・伊勢型紙・写真・生け花などの作品展示、体験コーナーなど

【芸能発表会】

時 10月20日(日)・12:00 ~ 16:00 所 ハートプラザみその・多目的ホール

内 大正琴、三味線、ギター、ダンス、舞踊、よさこい

弁護士法人
愛知総合法律事務所

伊勢駅前事務所 [三重弁護士会所属]

相続 遺言 交通事故 借金問題 離婚 労働 企業法務

愛知県・岐阜県に本部、支所合わせて弁護士37名、税理士2名、司法書士2名、社労士3名在籍

アクセス良好な法律事務所! 伊勢市駅から徒歩3分

〒516-0073 三重県伊勢市吹上1丁目7番7号 きりん第6ビル 208号 URL: <https://www.aichisogo-ise.jp> 土日のご相談は名古屋丸の内本部事務所にて承ります→052-212-5275 まで

無料 法律相談

お電話又は面談での法律相談(初回)が可能です
詳しくはホームページを

愛知総合法律事務所 伊勢駅前 検索

☎ **0596-20-3010** 受付時間: 平日 9:30 ~ 17:30
ご予約にて夜間の対応も可能

地域福祉課・中部支所(八日市場町13-1)	☎63-5334・27-2425	FAX27-2412
ボランティアセンター	☎63-6370	FAX27-2412
生活サポートセンターあゆみ	☎63-5224	FAX27-2415
げんこころ一む(小木町曾祢538)	☎65-6120	FAX65-6121
東部支所(二見町茶屋456-2)	☎43-5551	FAX43-4427
西部支所(小俣町元町536)	☎27-0509	FAX27-0570
北部支所(御園町長屋2767)	☎22-6617	FAX22-6604

伊勢社協

検索



<http://ise-shakyo.jp/>

社会福祉協議会 総合相談窓口(専門職を配置しています)

学区	名称	所在地	連絡先	開催日時
市全域	本所ふくしなんでも相談所	ハートプラザみその内	20-8610	月~金曜日 (祝日・年末年始を除く)、 8:30~17:00
	中部支所ふくしなんでも相談所	福祉健康センター内	63-5334	
	東部支所ふくしなんでも相談所	二見ふれあいプラザ内	43-5551	
	西部支所ふくしなんでも相談所	小俣保健センター内	27-0509	
	北部支所ふくしなんでも相談所	ハートプラザみその内(北側)	22-6617	
	げんこころ一む ふくしなんでも相談所	イオンタウン 伊勢ラパーク2階	65-6120	木曜日以外(年末年始を除く)、 10:00~19:00

地域のふくしなんでも相談窓口

学区	名称	所在地	開設日時	
明倫	ふくしなんでも相談所	伊勢調剤薬局 岩洲店	営業時間内	
		(有)昭和薬局		
		いわぶち・調剤薬局		
中島	なんでも相談会	中島学区まちづくり協議会 (中島小学校内)	第4水曜日、 9:00~16:00	
		早修	ふくしなんでも相談所	営業時間内
豊浜西	ふくしなんでも相談所	ライフ薬局 西豊浜店	営業時間内	
		豊浜東	地域の相談窓口	西条公民館
二見	ふくしなんでも相談所	二見生活介護支援センター潮音 ふくしなんでも相談室	通年	
		ふたみシルバークア豊壽園 ふくしなんでも相談室	月~金曜日(祝日・ 年末年始を除く)、 8:30~17:30	
		二見まちづくりの会 ふくしなんでも相談室	二見まちづくりの会 (二見老人福祉センター内2階)	月・水・金曜日、 9:00~16:00
小俣	ふくしなんでも相談所	ジップドラッグ 小俣薬局	営業時間内	
		御園	ふくしなんでも相談所	営業時間内
		さくら薬局 伊勢御園店	第一調剤村田調剤薬局 みそのショッピングセンター店 第一調剤村田調剤薬局ハート店	月・水・金曜日、 9:00~16:00
神社	ふくしなんでも相談所	御園まちづくり協議会 (御園公民館内)	月・水・金曜日、 9:00~16:00	
		神社地区まちづくり協議会 (神社地区コミュニティセンター内)	月・水・金曜日、 9:00~15:00	
浜郷	浜郷地区 ふくしなんでも相談所	浜郷地区まちづくり協議会 (黒瀬地区集会所内)	火・水・金曜日、 9:00~16:00	
大湊	大湊地区 ふくしなんでも相談所	大湊町振興会 (大湊町民会館内)	月~金曜日(祝日・ お盆・年末年始を除く)、 8:30~17:00	

社協では、第3期地域福祉活動計画に基づき、気軽に相談できる体制の整備を進め、まちづくり協議会などの地域住民組織・福祉事業所・薬局などの協力により、身近な地域で気軽に立ち寄り相談ができる、「ふくしなんでも相談所」を開設しています。

日常生活での困り事や心配事、どこに相談したら良いのか分からないといった相談が気軽にできます。相談窓口・開所日時については一覧のとおりです。相談内容により、必要に応じ専門機関につなぎます。



ふくしなんでも相談所のご案内

地域のふくしなんでも相談窓口

学区	名称	所在地	開設日時
進修	ふくしなんでも相談ポスト	進修まちづくりの会	常時 (ポスト投函のため)
四郷	ふくしなんでも相談所	伊勢度会調剤薬局	営業時間内
		高村調剤薬局	
厚生	ふくしなんでも相談所	福祉なんでも相談室	厚生地区まちづくりの会 (一之木ふれあいセンター内)
		伊勢調剤薬局 一之木店	営業時間内
		みどり調剤薬局 一之木店	
有緒	ふくしなんでも相談所	いせ本町薬局	営業時間内
		ココカラファイン薬局曾祢店	
		伊勢調剤薬局 神久店	
		みどり調剤薬局 倉田山店	
		在宅医療対応型薬局 ひかりファーマシー	
有緒	ふくしなんでも相談所	伊勢調剤薬局 八間通店	営業時間内
		㈱イワオ薬局 日赤前ミタス伊勢店	
		ココカラファイン薬局 日赤前店	
		ココカラファイン薬局 ミタス伊勢店	

共感できて気持ち
楽になったわ。

今後の家族への関
わり方のヒントが
見つかったわ。



ne.jp) <

ise-cswsp@mie.email.

5224 FAX2712415

10月16日(水)までに、生活サポ

ートセンターあゆみ(☎63-

500円

20人(申し込み多数の場合は抽選)

ランチバイキング、参加者同

士の交流会

ひきこもり当事者の家族

※詳しくは、決定通知書でお知らせ

します。

10月23日(水)、11時~15時

市内のレストラン

悩みを家族だけで抱え込まず

みんなで語り合いませんか?

ひきこもり家族の交流会

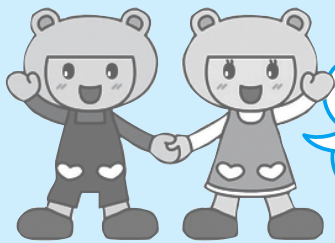

「げんここ地域福祉通信」は、地域福祉情報をお伝えるコーナーです。

社協はげんきな
こころ応援します

げん

時とき 所ところ 対対象 内内容 定定員 申申し込み 問問い合わせ

げんきくん こころちゃん
●伊勢社協マスコットキャラクター



令和元年度 赤い羽根共同募金に ご協力をお願いします！

目標額 18,546,568円



今年も厚生労働大臣の告示により、10月1日(火)から全国一斉に赤い羽根共同募金運動が始まります。

共同募金運動は、地域に住む一人一人が協力し合い、住みやすいまちをつくるための「助け合い」運動です。伊勢社協でも、「じぶんの町を良くするしくみ」をスローガンに、自治会・民生委員・児童委員・ボランティア・企業などの皆さんの協力を得て、この運動を行います。毎年、温かいご協力で、市内の地域福祉の推進に大きな役割を果たしています。引き続きご理解・ご協力をよろしくをお願いします。

赤い羽根
共同募金は
このように
使われてい
ます。

地域貢献	福祉映画上映会の実施、地域のイベントで活用できる貸出物品の整備、小中学生・高校生などへの福祉体験用のグッズの整備に活用します。
地域づくり	地域の見守り活動・子ども会・まちづくり協議会への助成、地域の公園の整備に役立っています。
災害	地震や台風などの被害に遭った時に役立っています。
居場所づくり	高齢者・就学前の親子・障がい者の皆さんが参加する、ふれあい・いきいきサロンや、世代を超えた地域の交流を目的とした共生型サロン、宅老所の助成に役立っています。

ありがとうメッセージ (一部抜粋)

いせコンビネット アイル

赤い羽根共同募金でいただいた助成金は、心に潤いを持ち、自立に向けた生活支援の一部に使用させていただきました。これからもう少しずつステップアップを図れるよう努力していきたいと思います。ありがとうございました。

大倉うぐいす台自治会 防犯委員会

皆さまの募金により防犯ベストを購入しました。今後も防犯活動を頑張って犯罪の無い地域にしていきたいです。本当にありがとうございました。

光の街 友の会

助成金は、夏祭りと夏休みのラジオ体操に使わせてもらいました。

どちらもたくさんの方が参加され、地域と子どもたちとのふれ合いの場となり、夏の思い出になりました。本当にありがとうございました。

つながる「こころ」とつながる「ところ」

げんこころ一む

イオンタウン伊勢ララパーク・2階 (☎ 65-6120)

赤い羽根共同募金ポスターコンクール表彰式

時 10月5日(出)、11:00～11:30

<入賞作品展示>

時 9月27日(金)～10月10日(木)

所 ジョーシン前スペース

「赤い羽根コンサート」のご案内 無料

げんこころ一むで、赤い羽根共同募金の啓発を目的とした演奏会を開催します。複数のボランティア団体による音楽のステージをお楽しみいただけます。

ぜひ、お越しください♪

時 10月6日(日)、11:00～17:00

所 げんこころ一む



みんな笑顔 伊勢の元気へ

健康づくり通信

申し込み・問い合わせ (8時30分～17時15分)

健康課(中央保健センター)

「八日市場町・福祉健康センター内」

☎27-2435 FAX21-0683

参加費などの記載のないものは無料



ヘルスマイト料理講習会

とき・ところ・定員・申込期限 下表のとおり

対象 市内在住の人

テーマ ヘルスマイト名物おもてなし料理

参加費 700円(当日持参)

持ち物 エプロン、三角巾、マスク、米1/2カップ

申し込み 各開催日の申込期限の12時まで、電話またはファクスで健康課へ

予算額 25万2千円(36回分)

ヘルスマイト料理講習会

とき	ところ	定員(先着順)	申込期限
10月8日(火)	小俣保健センター	30人	10月2日(火)
10月17日(木)	福祉健康センター	25人	10月10日(木)
10月18日(金)	ハートプラザみその	25人	10月11日(金)

※いずれも時間は、9:30～13:00です。

10月は臓器移植普及推進月間

臓器移植は、社会全体の理解・支援があつて成り立つ医療です。一人一人が、臓器提供について考え、家族と話し合い、自分の臓器提供に関する意思表示をしておくことが大切です。運転免許証・健康保険証・マイナンバーカードなどの意思表示欄で意思表示が可能です。ぜひ自分の意思を記入しておきましょう。

問い合わせ先 公益財団法人三重県角膜・腎臓バンク協会
☎059-1224-2333
3月(金曜日)、8時30分～17時15分)

65歳以上の人へ 高齢者インフルエンザ予防接種

高齢者がインフルエンザにかかると、肺炎などを併発し、重症化することがあります。

市では、予防接種法に基づき、65歳以上の人を対象にインフルエンザ予防接種を行います。接種を希望する人は、実施医療機関へ直接申し込んでください。

実施期間 10月15日(火)～令和2年1月31日(金)

実施場所 実施医療機関(23ページ参照)

対象 接種日当日に市内に住所を有し、次のいずれかに該当する人

①65歳以上の人

②60～64歳で、心臓・腎臓・呼吸器またはヒト免疫不全ウイルス(HIV)による免疫機能に、身体障害者手帳1級程度の障がいがある人

料金 1220円

持ち物 健康保険証、健康手帳(②の人は身体障害者手帳)

※接種は1年度1回です。

※接種前に、医療機関にある説明書をよく読み、理解した上で、接種を受ける本人の意思で受けてください。

※病気で治療中の人やアレルギーのある人など、心配なことがある人は、医師とよく相談してください。

※対象者が生活保護を受給している人は、事前に申請をするとして無料になります。接種する1週間前までに、健康課または生活支援課・各総合支所生活福祉課・各支所へ申請してください。

※子どもなど対象以外の方は、全額自費になります。接種料など詳しくは、かかりつけ医へ相談してください。

お問い合わせ/申し込み ☎28-4094
詳しくはホームページをご覧ください

さくらんぼくらぶ開催!

- 入園前のさくらんぼくらぶ 10月2日(水) 23日(水)
- 1歳半頃までのプチさくらんぼ 10月25日(金)
- マタニティーのママさくらんぼ 11月中旬開催予定

2・3号認定 申請受付開始

- 受付期間 10月1日(火)～21日(月)まで (土・日・祝除く)
- 受付時間 9:00～17:00

畳・ふすま・障子・クロス・カーテン・内装のことなら藤原屋へ!

創業大正七年 地元で100年

畳は傷んでいませんか?
藤原屋は生産地(熊本県)に向き「国産の安全・安心な畳」をお届けします。

藤原屋

<ショールーム・事務所> TEL(0596)38-1173 <創業地>
伊勢市村松1379-59 FAX(0596)38-1170 伊勢市河崎3-6-5

お気軽にお電話ください!

0120(28)4531 藤原屋ホームページ http://fujiiwara-ise.jp

伊勢の畳屋 検索

幼保連携型認定こども園
めいりんこども園

お問い合わせ/申し込み ☎28-4094
詳しくはホームページをご覧ください

2・3号認定 申請受付開始

- 受付期間 10月1日(火)～21日(月)まで (土・日・祝除く)
- 受付時間 9:00～17:00

さくらんぼくらぶ開催!

- 入園前のさくらんぼくらぶ 10月2日(水) 23日(水)
- 1歳半頃までのプチさくらんぼ 10月25日(金)
- マタニティーのママさくらんぼ 11月中旬開催予定

※この他、県内の医療機関でも実施しています。
詳しくは、健康課へ問い合わせてください。

高齢者(65歳以上)インフルエンザ予防接種実施医療機関

医療機関名	所在地	電話番号	医療機関名	所在地	電話番号
荒木内科循環器科	西豊浜町	38-0555	宅間内科	船江3丁目	22-0808
池田耳鼻咽喉科	浦口2丁目	28-7040	玉石産婦人科	御菌町長屋	22-5656
石橋外科内科	河崎2丁目	28-5902	堤内科クリニック	西豊浜町	37-5030
伊勢慶友病院	常磐2丁目	22-1155(代)	積木内科小児科	岡本3丁目	28-3738
伊勢外宮前クリニック	宮後1丁目	21-1115	でぐち内科クリニック	二見町荘	44-1711
いせ在宅医療クリニック	御菌町高向	20-8104	寺田クリニック	小木町	31-2000
伊勢志摩クリニック	御菌町高向	63-8881	寺田外科医院	一志町	23-1561
伊勢志摩腎クリニック	村松町	38-2622	寺村内科クリニック	中之町	20-3100
伊勢志摩レディースクリニック	黒瀬町	21-0800	徳田ファミリークリニック	倭町	28-8425
伊勢田中病院	大世古4丁目	25-3111	富川医院	小俣町元町	22-2626
いせはまごうくらた内科	黒瀬町	21-5252	ながや内科クリニック	船江3丁目	27-3000
伊勢民主診療所	浦口4丁目	24-7156	西井耳鼻咽喉科	一志町	24-3387
いせ山川クリニック	小木町	31-0031	西山医院	宇治浦田2丁目	22-3376
伊勢リウマチハンドクリニック	勢田町	63-5692	西山クリニック	一之木2丁目	21-2480
いど胃腸科クリニック	一志町	28-3357	ハートクリニック福井	御菌町長屋	26-2111
岩田医院	二俣1丁目	28-5356	橋上内科皮フ泌尿器科医院	岩淵2丁目	28-3402
うにた医院	宮町1丁目	25-0161	畠中医院	大湊町	36-4572
海野内科	浦口2丁目	23-1211	濱口医院	神社港	36-4671
大西皮ふ科	岡本3丁目	23-0322	はまぐち内科クリニック	上地町	20-9888
おざき内科クリニック	御菌町高向	20-0155	林耳鼻咽喉科クリニック	楠部町	20-3387
越智医院	小俣町明野	37-2275	東谷医院	神久5丁目	22-1181
小野循環器科・内科	御菌町長屋	21-0660	東山胃腸科内科	小俣町元町	22-4309
小原産婦人科	宮後1丁目	28-8111	藤井整形外科クリニック	楠部町	26-2001
かとうクリニック	一之木4丁目	63-5111	ふじさとこどもクリニック	藤里町	20-0220
かとう耳鼻咽喉科	小木町	35-0700	ふじわらクリニック	常磐1丁目	23-1258
角前胃腸科医院	藤里町	23-5211	二見浦内科 アレルギー科・皮フ科・小児科	二見町茶屋	42-1122
亀谷内科胃腸科	岩淵1丁目	22-1105	堀胃腸科医院	河崎1丁目	28-7556
河北内科	小木町	36-3141	まつだこどもクリニック	桜木町	23-2525
河口外科	神田久志本町	23-2288	松田内科	桜木町	23-3131
河崎クリニック	河崎1丁目	28-0100	松葉内科	本町	28-7802
神田小児科	河崎1丁目	22-4545	松本医院	神社港	36-4693
菊川産婦人科	一之木5丁目	23-1515	まつもとクリニック	黒瀬町	20-6911
木村クリニック	船江1丁目	21-0002	宮村医院	河崎1丁目	28-4747
久保内科診療所	一之木3丁目	28-8718	村松有滝診療所	村松町	38-1212
倉田医院	常磐2丁目	28-7555	森本内科・循環器科	河崎1丁目	28-0101
くわやま整形外科リハビリクリニック	西豊浜町	38-0038	やのはらクリニック	小俣町相合	25-8741
小林胃腸科内科	馬瀬町	36-6500	やまぐちレディースクリニック	小俣町本町	21-3001
斎田耳鼻咽喉科	藤里町	24-1110	山崎外科内科	楠部町	22-2218
さいとう内科呼吸器科三重スリープクリニック ※通院中・受診歴のある人のみ接種可能です。	小俣町相合	29-1159	山添整形外科	岡本2丁目	23-1212
佐々木クリニック	勢田町	21-1112	やまなかこどもクリニック	小俣町相合	20-8005
清水内科	神田久志本町	22-0100	やまむら内科内視鏡クリニック	一之木4丁目	21-3216
鈴木小児科クリニック	岩淵2丁目	27-2611	山本医院	二見町溝口	44-2323
鷺見内科	宮後1丁目	28-2953	山本医院	神久6丁目	20-1145
整形外科網谷医院	八日市場町	28-1122	山本内科クリニック	津村町	39-7717
高見内科	岡本1丁目	28-3931	由井医院	岩淵2丁目	27-1187
			和気ペインクリニック	岩淵2丁目	21-1380

- ・実施医療機関の変更があった場合は、市のホームページなどでお知らせします。
- ・電話での問い合わせが難しい人は、健康課(☎21-0683 ☒ise-hset@city.ise.mie.jp)へ問い合わせてください。

高齢者用肺炎球菌 定期予防接種

今年度中に65・70・75・80・85・90・95歳になる人、100歳以上の人で今までに高齢者用肺炎球菌予防接種の助成を受けた記録が伊勢市にない人へ、3月に接種券を郵送しています。接種期間は令和2年3月31日(火)までです。詳しくは「広報いせ」4月1日号・29ページまたは市のホームページをご覧ください。

高齢者健康づくり 特別講演会

転倒や骨折を予防し、生涯元気に歩くための日常生活におけるこつ・秘訣を学びます。
とき 10月28日(月)、13時30分～15時30分(開場は13時)
ところ ハートプラザみその・多目的ホール
対象 市内在住の人
内容 講演「転倒骨折予防の知識とその実践」
定員 200人程度(先着順)
講師 大高洋平さん(藤田医科大学病院リハビリテーション医学Ⅰ講座准教授)
申し込み 電話またはファク

スで健康課へ
 ※手話通訳・要約筆記などが必要な人は、10月8日(火)までに連絡をしてください。



大高洋平さん

ヘルスアドバイザーと 健康課の共同企画 ウォーキング大会

ウォーキングは、気軽にできる健康法の一つです。市民の皆さんに身近なヘルスアドバイザーと一緒に歩きましょう。
とき 10月18日(金)、13時30分～15時30分(受け付けは13時)
集合場所 二見公民館
対象 市内在住の人
内容 「潮風の道ショートコース」(5.5km)のウォーキング
持ち物 傷害保険料10円、飲み物、タオル、運動のできる服装・靴
 ※事前申し込みは不要です。
 ※雨天時は中止とします。(開催可否を12時30分に決定)

主な相談など

休日・夜間応急診療所 (八日市場町)

内科・小児科 (☎・FAX) 25-8795、歯科 (☎・FAX) 27-0829

とき	ところ
①成人健康相談・成人栄養相談 (成人栄養相談は要予約)	
10月3日(休)	9:30～11:00 小俣保健センター
10月10日(休)	13:30～15:00 ハートプラザみその
10月17日(休)	13:30～15:00 中央保健センター
②B型・C型肝炎、梅毒、エイズ検査 (完全予約制)	
10月8日(火)	9:00～11:00 伊勢保健所 (県伊勢庁舎内)

対象 ①市内在住の人、②県内在住の人
問い合わせ ①健康課 (☎27-2435、FAX21-0683)
 ②伊勢保健所 (☎27-5137、FAX27-5253)



予算額 成人健康相談・成人栄養相談(72回分)75万7千円、休日・夜間応急診療所 1億2,521万5千円(うち診療所収入・他町分担金 1億414万1千円)

診療科目	診療日時	備考	
内科・小児科	月～土曜日	19:30～22:00	内科医1人体制
	日曜日・祝日	10:00～12:00	-
		13:00～17:00	
歯科	日曜日・祝日	19:30～22:00	-
		10:00～12:00	
		13:00～17:00	

※上記の診療時間を過ぎると受け付け・診察できませんので、早めにお越しください。
 ※特別警報発表時は休診となります。暴風警報などの発表時も休診となることがありますので、事前に確認してください。

- 上表の時間・診療科目以外の場合は、次へ問い合わせてください。
 - 救急医療情報センター ☎059-229-1199
※つながりにくい場合は、時間をおいてかけ直してください。
 - 医療ネットみえのホームページからも、今現在で診療可能な医療機関を検索できます。
URL <https://www.qq.pref.mie.lg.jp>
 - 医療ネットみえ 自動音声・FAX案内サービス
☎0800-100-1199 (通話料無料)
- みえ子ども医療ダイヤルでは、医療関係者が子どもの急な病気や事故・薬に関する電話相談を受けています。
相談時間 毎日、19:30～翌日8:00
電話番号 ☎#8000、☎059-232-9955

この町でリハビリのプロになる

学校説明会
10月26日(土)10:00～

学校説明、職業紹介、入試説明、個別相談など

第1回
指定校・AO・推薦・社会人・一般入試
10月19日(土)
出願:10/1(火)～10/16(水)必着

伊勢志摩リハビリテーション専門学校 伊勢市御園町高向1658 ☎0596-24-2540

弁護士法人 心

相談料0円 (交通事故被害・後遺障害・過払い金・借金・相続・遺言・離婚・企業法務・労災・刑事他)
 夜間・土日祝相談可 (要予約)

交通事故・後遺障害・過払い金・借金・相続・遺言・離婚・企業法務・労災・刑事他

交通事故 後遺障害 過払い金 遺言書
 損害賠償 通正等級 無料診断サービス 無料診断サービス

所属弁護士40名以上!!

※主たる事務所は愛知県弁護士会所属。費用には例外や変更もありますので、詳しくはホームページをご覧ください。※本広告は令和元年8月時点のものです。

松阪駅前分 津駅前0.5分
 松阪市京町508-1 101ビル 津市羽所町345 津駅前第一ビル

平日9時～22時・土日祝9時～18時受付 (12/31～1/3は除く。本服提供中の休業や臨時休業もございませぬ。詳細はホームページをご覧ください) よいにしおさん

0120-41-2403
 詳細は⇒ <http://kokoro.law>

乳がん・子宮頸がん集団検診（令和2年1月～3月分）

市の乳がん・子宮頸がん検診は、医療機関での検診とバスでの集団検診があります。集団検診は以下のとおり行います。

とき・ところ 右表のとおり

対象 市内に住所を有する30歳以上の人

※受診できるのは1年度につき1回のみです。

検診内容 乳がん検診（マンモグラフィ）、子宮頸がん検診

定員 乳がん…各日午前45人・午後40人、
子宮頸がん…各日午前55人・午後50人
（申し込み多数の場合は抽選）

料金 乳がん1,600円、子宮頸がん1,500円

※70歳以上の人は無料

持ち物 バスタオル（乳がん検診のみ）、健康手帳（持っている人）、無料クーポン券（持っている人）

申し込み 10月21日（月）（当日消印有効）までに、直接健康課・各総合支所生活福祉課または、はがき・ファクスで健康課（〒516-0076八日市場町13-1）へ

※受診の可否は、11月中旬に郵送します。

※乳がん検診については、ペースメーカーやシリコンが入っている人、妊娠中・妊娠の可能性のある人、母乳が少しでも出ている人は、受診を避けてください。

※子宮頸がん検診については、性交渉の経験がない人は出血する場合があります、集団検診の会場では応急処置のみの対応で治療ができないため、集団検診は受けられません。医療機関で検診を受けてください。

※少数ですが、検診結果が判定不能になる可能性があります。

乳がん・子宮頸がん集団検診

とき	ところ	検診内容	
		乳がん	子宮頸がん
1月6日（月）	ハートプラザみその	○	-
1月17日（金）	小俣保健センター	○	-
1月27日（月）	中央保健センター	○	-
2月3日（月）*	ハートプラザみその	○	○
2月13日（木）*	小俣保健センター	○	○
3月5日（木）*	二見老人福祉センター	○	○
3月9日（月）	ハートプラザみその	○	-
3月16日（月）	中央保健センター	○	○

受付時間 午前の部：9:30～11:00 午後の部：13:00～15:00

※2月3日・13日・3月5日は、午前のみ託児が利用できます。申込時に「託児希望」と記入してください。

はがき・ファクスの記入事項（見本）

集団検診申し込み

①検診日時

乳がん 第1希望 ■月■日・午前
第2希望 ■月■日・午後
第3希望 ■月■日・午後
子宮頸がん 第1希望 ■月■日・午前
第2希望 ■月■日・午後
第3希望 ■月■日・午後

②住所 岩淵■丁目-■-■

③氏名 伊勢 花子

④生年月日 昭和■年■月■日

⑤昼間の連絡先 090-■-■■■■-■■■■

※午前・午後も必ず記入してください。

女性特有のがん 乳がん・子宮頸がん

乳がん

女性がかかるがんの中で一番多く、発症や死亡が多くなっています。乳がんが見つかったら、その後すぐに治療すれば、その分高い確率で完全に治すことができます。

また、体の外から自分で触って異常を確かめることができますので、普段からセルフチェックをするとともに、乳がん検診で早期発見を心掛けてください。

乳がん罹患率

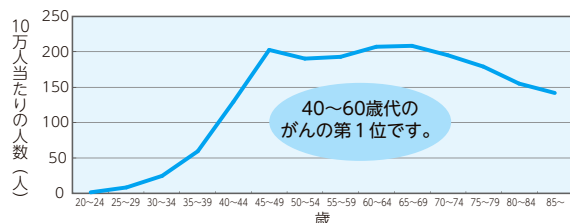

40～60歳代のがんの第1位です。

子宮頸がん

子宮頸がんにかかる人は、若い世代で増加しており、これから結婚や出産を迎える女性や子育てをしている母親にとって深刻な問題です。初期の子宮頸がんは、ほとんど自覚症状がありません。早期に発見することができれば、ほぼ治癒しますので定期的に子宮頸がん検診を受けてください。

子宮頸がん罹患率

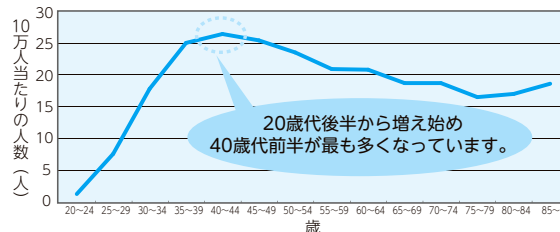

20歳後半から増え始め、40歳前半が最も多くなっています。

グラフ：年齢階級別がん罹患率（平成26年）（国立がん研究センターがん対策情報センター）

乳がん・子宮頸がんの特徴

	かかりやすい人	注意したい症状
乳がん	初潮が早く閉経が遅い人、高齢初産の人（出産をしていない人）、良性の乳腺疾患にかかったことがある人、乳がんにかかったことのある血縁者がいる人 など	乳房のしこり・ひきつれ、乳頭からの分泌液など
子宮頸がん	妊娠・出産の回数が多い人、たばこを吸っている人 など	不正出血、下腹部痛、おりものが増えるなど

民間事業者の皆さんへ

ネーミングライツ導入施設の提案を募集

企画調整課 ☎ 21-5548
 ☎ 21-5522 (FAX)

ネーミングライツとは、市の施設に企業名や商品(ブランド)名を冠した愛称を命名する権利のことです。市では、自ら命名権者になろうとする民間事業者の皆さんから、愛称を付けた施設の提案を募集しています。

提案者の要件

提案内容を自ら主体となり実施する民間事業者
 ※詳しくは「伊勢市ネーミングライツ提案募集要領」を確認してください。募集要領は同課にあります。また、市のホームページに掲載しています。

対象となる施設

市が所有する施設の中から任意で選択
 ※ネーミングライツになじ

まない施設(市役所本庁舎・総合支所などの庁舎、学校、保育所(園)、病院、寄贈品の多い資料館など)、既にネーミングライツが導入されている施設、市民公募など現在の名称の設定に特段の経緯がある施設は対象外となります。

提案方法

対象となり得る施設であるか、また、愛称の条件などの確認が必要です。提案前の事前相談を受け付けていますので、同課へ連絡してください。
 ※提案によりネーミングライツの導入が決定した施設については、あらためて公募で契約候補事業者の選定を行います。

伊勢市ネーミングライツ

検索

ネーミングライツ導入事例(伊勢市)

施設名称	愛称	契約期間	契約金額(税込み)
観光文化会館	シンフォニアテクノロジー響ホール伊勢	平成29年4月1日 ~令和9年3月31日 (10年間)	年額 500万円
倉田山公園野球場	ダイムスタジアム伊勢		年額 300万401円



田んぼ 畑 住まい の獣害「困った」を解決!!

調査無料 調査報告と対策方法のご提案まで無料で行なっています。

調査後、お客様からご希望があった場合にのみ 住まいの害虫駆除も
 有償にて農業屋または指定工事が施工を行います。 ご相談ください!!



農業屋

クラギ株式会社 〒515-0818 三重県松阪市川井町花田 539
 TEL.0598-26-1111(代) FAX.0598-26-1113(代)

☎ 担当者直通ダイヤル 080-8653-6266

情報コーナー

参加費などの記載のないものは無料



募集

もったいないフェア2019 フリーマーケット

出店者を募集

伊勢リサイクルプラザ
☎・FAX 38-28000

リサイクルに関する体験
リユース品の販売などの楽し
い催しを予定しています。た
くさんの出店をお待ちしてい
ます。

もったいないフェア

とき 11月23日(例)、9時30分
〜14時

ところ 伊勢リサイクルプラ
ザ(西豊浜町653)

フリーマーケットの出店者を 募集

対象 伊勢市・明和町・玉城
町・度会町に在住している人
(営利目的は不可)

募集数 37区画(1家族につ
き1区画)

※申し込み多数の場合、10月
24日(例)・14時から、同プラ

往復はがきの書き方(フリーマーケット出店)

往信用表

返信用裏

返信用表

往信用裏

〒515-0505 西豊浜町653 伊勢広域環境組合 リサイクルプラザ 宛	何も記入しないで ください。	〒000-0000 住所 様 氏名	フリーマーケット出店希望 ①郵便番号 ②住所 ③氏名(ふりがな) ④電話番号 ⑤主な出品物 (例:子ども服・雑貨)
--	-------------------	-------------------------	---

※10月1日(火)から、往復はがきの料金は126円に変更となります。

ザで公開抽選を行います。

出店料 無料

申し込み 10月17日(例)(当日
消印有効) までに、往復はが
きに必要事項(左図参照)を
記入し、同プラザへ

※応募は1家族1通のみとし
ます。

三重交通Gスポーツの杜伊勢 感謝フェスティバル フリーマーケット 出店者を募集

三重交通Gスポーツの杜伊勢
〔県営総合競技場〕
☎22-0188 FAX22-1586

少年サッカー大会・ヨーヨ
ー釣り・ふわふわバルーン・
ストラックアウト・伊勢産直
市場などを開催します。

たくさんのお店をお待ちし
ています。

感謝フェスティバル

とき 11月10日(日)、10時〜15
時

ところ 三重交通Gスポーツ
の杜伊勢(県営総合競技場)

フリーマーケットの出店者を 募集

募集数 60ブース(先着順で
1家族につき2ブースまで)

※1ブース当たり縦3m・横
2.5mで、申し込み順で決定
します。

出店料 1ブースにつき10
00円(伊勢うどん付き)

申し込み 電話で三重交通G
スポーツの杜伊勢(県営総
合競技場)管理事務所へ

講座

「広げようサポーターの輪」 認知症サポーター 養成講座

高齢者支援課
☎21-55803 FAX20-8555

認知症サポーターは、認知
症を正しく理解し、認知症の
人やその家族を温かく見守る
「心援者」のことです。

とき 10月24日(例)、13時30分
〜15時

ところ 伊勢図書館・2階視
聴覚室

対象 市内在住の人

内容 認知症の理解・認知症
の人に接するときの心構え・
社会資源などを分かりやすく
伝えます。受講者には認知症
サポーターの証しであるオレ
ンジリングと修了証書をお渡
しします

定員 25人(先着順)

申し込み 電話またはファク
スで同課へ

いせ健康ポイント
「まちづくりポイント」の対象講座と
なります。
【行事番号706】
詳しくは高齢者支
援課(☎21-5707、
FAX20-8555)へ。



広告

片付け仕事 不用品の処分 家具移動 タンス1本から 遺品整理

引越のことなら 地元のおまかせ下さい!!

http://www.tsutaunyu.jp/

見積り無料 小さなものからまるごと一軒

0120 FreeDial 0120-28-3001

引越 宅急便 緊急荷物 ☆一個の荷物から集配致します。

TSUTA TRANSPORT (有) つた運輸

伊勢市小俣町宮前704の3 TEL(0596)28-3000(代)

女性のための就職支援 セミナー

商工労政課

TEL 21-5568 FAX 21-5651

女性が就職・再就職への一歩を踏み出す機会をつくるため、就職支援セミナーを開催します。

とき 11月27日(水)、9時30分～11時30分

ところ ハートプラザみその・2階保健会議室

対象 市内在住で就職を目指す女性

内容 マネープランと、家庭と仕事の両立の仕方

講師 石岡由紀さん(株式会社オーGOEキャリアアカウンセラー)

定員 20人(先着順)

申し込み 11月22日(金)までに、電話・ファクスで同課まで、Eメールで株式会社オーGOE(ise-seminar@o-goe.com)へ

※託児あります。(無料・11月20日(水)までに要予約)

※雇用保険を受給している人は求職活動実績になりませんので、「雇用保険受給者資格証」を当日持参してください。

若者の就労体験

いせ若者就業サポートセンター

TEL 63-6603 FAX 63-6613

「仕事に就きたいが不安」「仕事に就くにはどうしたらいいの?」など、就労に関して悩みを抱えている人を対象に就労体験を行います。

対象 一定期間仕事に就いていない15～39歳の人

内容 ジョブコーチ(就業を支援する人)が付き添い、企業・福祉施設・農園・NPO団体などでの就労体験(1人につき15回を予定)

申し込み 電話またはEメールで同センター(ise-net@ise-net.com)へ(登録が必要)

選考方法 面接

伊勢市災害ボランティアコーディネーター養成講座

伊勢市災害ボランティアセンター

TEL 63-6370 FAX 27-2412

災害時に、各地から集まるボランティアと被災者の要望を適切につなぐ「災害ボランティアコーディネーター」を養成する講座を、皇學館大学地域連携推進室と共催で開催します。

とき 12月15日(日)、9時30分～17時

ところ 皇學館大学・倉陵会館(学生食堂)

対象 市内に在住または通勤・通学している人

定員 50人(先着順)

申し込み 電話またはファクス・Eメールで同センター(iseshakyo.isevc@gmail.com)へ

※駐車場に限りがありますので、できる限り公共交通機関を利用してお越しください。

催し物

伊勢総合病院

市民公開講座

伊勢総合病院 経営企画課

TEL 63-9053 FAX 27-2315

同病院の内科、循環器内科、形成外科の医師が、それぞれの専門分野の病気や治療について分かりやすく説明・解説します。

とき 10月20日(日)、9時～12時

ところ いせつりあ

内容 ①講演「血圧のお話」(江見吉晴) ②同病院循環器内

科部長)、②講演「胃がん大腸がんに負けないために」(井口正士(同病院内科副部長))、③ポスターセッション「形成外科について」(山内真紀子(同病院形成外科部長))、④看護師による血圧測定・メタボ測定(体脂肪率・基礎代謝量など)

※事前申し込みは不要です。

伊勢赤十字病院

市民公開講座

伊勢赤十字病院

TEL 28-2171 FAX 28-2965

とき 11月9日(土)、14時～15時30分

ところ 伊勢赤十字病院・1階多目的ホールやまだ

内容 講演「君の肝ちゃん大丈夫?」進化する肝臓癌の治療〜

講師 小島裕治さん(同病院肝臓内科部長)

定員 150人(先着順)

申し込み 申込用紙を直接またはファクスで同病院へ

※申込用紙は、同病院にあります。また、同病院のホームページ(www.isejcor.jp)に掲載しています。

ムページ(www.isejcor.jp)に掲載しています。

**65歳以上の方で
運転免許証を自主返納された方**

ご利用方法 ご乗車の際に「運転経歴証明書」を提示された65歳以上の方でご自身が乗車された区間に適用します。

**タクシー運賃
1割引!!**

- 通距離割引 9,000円を超える金額について割引します。 1割引
- 障害者割引 身体障害者手帳又は知的障害者療育手帳を提示され、ご自身が乗車された区間に適用します。 1割引



※割引は併用出来ない場合があります。
※助成券の併用は不可。ご不明な点はお気軽にお問い合わせ下さい!!

野呂タクシーグループはお客様を大切に、地域社会への貢献と地域最高のサービスの提供を目指します

野呂タクシー TEL 0596-22-2188
伊勢市小俣町合 479 http://www.noro-taxi.com

有絹こども園

★入園申込み受付★
2・3号認定・・・10月1日から受付開始
(10月21日〆切)

りす組  **ママカフェ** 

木曜日 10:00～11:30 (1歳半頃～3歳ごろまで)
水曜日 10:00～11:30 (0歳～1歳半頃)

★詳しくはHPをご覧ください★ TEL 23-5225



がん患者と家族の方のおしゃべりサロンin伊勢

三重県がん相談支援センター
 ☎059-2223-1616
 FAX 059-2202-5911

病気について「自分の思いを話したい」「家族の気持ちを聞きたい」など、不安やつらいことを一人で悩まず皆さんとお話ししましょう。

とき ①10月17日(木)・②11月21日(木)・③12月19日(木)・④令和2年1月16日(木)・⑤2月20日(木)・⑥3月19日(木)、13時30分～15時30分

ところ 縁の家(御園町高向927(いせ在宅医療クリニック隣))

短期はつらつ教室 季節の寄せ植え教室

伊勢市社会福祉協議会 中部支所

☎27-2425 FAX 27-2412



とき 11月19日(火)・26日(火)、10時～11時30分

ところ 福祉健康センター

対象 市内在住の昭和34年4月1日以前生まれの人(満60歳以上の人)

定員 18人

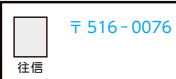
往復はがきの書き方 (短期はつらつ教室)

往信用表	返信用裏	返信用表	往信用裏
 <p>〒516-0076 八日市場町13-1 伊勢市社会福祉協議会 中部支所はつらつ教室 担当者宛</p>	<p>何も記入しないでください。</p>	 <p>住所様 住氏 所名 様</p>	<p>①教室名 ②氏名(ふりがな) ③住所 ④電話番号(携帯電話) ⑤生年月日 ⑥性別</p>

※10月1日(火)から、往復はがきの料金は126円に変更となります。

持ち物 ゴム手袋、新聞紙、シヤベル、持ち帰り用の袋(ごみ袋大「45ℓ」程度の大きさ) 申し込み 10月11日(金)(必着)までに、往復はがきに必要事項(左図参照)を記入し、伊勢市社会福祉協議会中部支所はつらつ教室担当へ ※申し込み多数の場合は抽選とし、定員の半数に満たない場合は中止になる場合があります。

環境学習会

海岸漂着物のはなし

伊勢リサイクルプラザ
 ☎FAX 38-2800

とき 10月19日(土)、13時30分～15時

ところ 伊勢リサイクルプラザ(西豊浜町653)

内容 今、問題となっているマイクロプラスチックごみなどの海岸漂着物。その現状と私たちにできることは何か、一緒に考えます

講師 柘植亮さん(三重県大気・水環境課主幹)

※事前申し込みは不要です。



大仏山公園 硬式テニス教室

大仏山公園管理事務所
 ☎23-6565

とき 11月11日(月)～令和2年1月8日(水)、①初級・中級コース・毎週月～水曜日・10時～12時、②初心者コース・毎週火曜日・13時～14時30分(①②とも全8回)

ところ 県営大仏山公園・テニスコート

定員 各コース8人

※申し込み前に必ず確認してください。

申し込み 10月1日(火)～16日(水)に、電話で同事務所へ

※天候により期間が延長になる場合があります。

※各コース6人以上で開講します。

※参加費は、同事務所へ問い合わせてください。

※受講開始後のキャンセルについては、参加費の返金はできません。

お知らせ

三重県最低賃金が時間額873円に改正

三重労働局 賃金室
 ☎059-2226-2108
 FAX 059-2226-2117

三重県最低賃金は、10月1日から27円引き上げられました。このことは、県内で働く全ての労働者に適用されます。

なお、特定の産業に該当する事業場で働く労働者には、「特定(産業別)最低賃金」が適用されます。

また、最低賃金の引き上げに対応して中小企業支援のた

めの業務改善助成金制度や、働き方改革推進支援センター無料相談窓口(☎0120-1111-417(通話料無料))がありますので、活用してください。

10月1日は「浄化槽の日」 家庭の生活排水について考えてみませんか

環境課
 ☎21-5541 FAX 21-5642

台所・洗濯・風呂など、私たちの家庭から出る生活排水は、未処理のまま放流すると、川や海・身近な水路などを汚す大きな原因となります。

市では、し尿や生活排水をきれいにする合併処理浄化槽の設置を推進するため、設置した人にその費用の一部を補助しています。

※補助金額など詳しくは、同課へ問い合わせてください。

※補助を受けるには、法律や市の補助金の交付要綱に基づいた手続きが必要です。事前に市のホームページなどを確認してください。

※予算に限りがありますので、早めに手続きをお願いします。

予算額 9000万円

市有地売却物件

所在地	宮川1丁目 813番2	大湊町字稲荷裏 422番47	大湊町字稲荷裏 422番48
面積	124.36㎡(約38坪)	159.24㎡(約48坪)	243.45㎡(約73坪)
地目	宅地	宅地	宅地
建ぺい率 (容積率)	60% (200%)	60% (200%)	60% (200%)
用途地域	第一種住居地域	第一種住居地域	第一種住居地域
最低売却価格	2,024,000円	605,000円	928,000円

先着順に市有地を売却

用地課

(☎21-55599 FAX21-55585)

左表の市有地を先着順に売却します。

対象 一定の資格を満たす個人・法人

申し込み 令和2年1月10日(金)までに、買受申込書と必要書類を直接同課へ

※売却の案内書と買受申込書は、同課・各総合支所生活福祉課にあります。また、市のホームページに掲載しています。

はかりの検査を受けましょう

三重県計量検定所

(☎059-2223-5071)

FAX059-2223-5073

商工労働課

(☎21-55512 FAX21-5651)

取引や証明に使用するはかりは、2年に1度検査が必要です。令和元年は検査の年です。次のとおり定期検査を実施します。

とき・ところ ①10月21日(月)・10時30分～14時：二見総合支所、②10月23日(水)・24日(木)・10時～15時：御園総合支所前駐車場車庫、③10月25日(金)・10時30分～14時：小俣公民館・1階ロビー

検定対象のはかり 商店・露店などの商品売買取、病院・薬局などの調剤用、病院・学校・福祉施設などの体重測定用、生産者の生産物販売・出荷用、工場・事業所などの材料購入・製品販売用、農協・漁協などの物資集荷・出荷用、運送・宅配業などの貨物運賃算出用

※検査手数料は、はかりの種類や能力によって異なります。検査当日に現金で支払ってください。

10月7日～13日は行政相談週間

広報広聴課

(☎21-55515 FAX22-9699)

行政相談とは、国や特殊法人などの仕事について、皆さんからの苦情や意見・要望を行政相談委員がお聞きし、その解決の促進を図る制度です。行政相談委員は、総務大臣が委嘱する民間の有識者で、皆さんの身近な相談相手です。市では、毎月1日号に掲載の「報いせ」毎月1日号に掲載の「報いせ」を設けています。

また、次の機関でも相談できますので、利用してください。

総務省行政相談センター

きくみ三重

ところ 津合同庁舎・3階(津市丸之内26-8)

相談電話番号 ☎05701090110 (PHS・IP)

電話などの場合は☎05912271100)

相談時間 月～金曜日(祝日を除く)、8時30分～17時15分

10月の3連休

伊勢西IC出口規制

交通政策課内・伊勢地域観光交通対策協議会事務局

(☎21-5703 FAX21-5585)

10月の3連休の中日に、市内の渋滞緩和のため、伊勢西ICの出口規制を行います。ご迷惑をお掛けしますが、ご理解・ご協力をお願いします。規制日時 10月13日(日)、9時～15時

規制内容 伊勢自動車道下り線の伊勢西ICの出口規制 ※バスと二輪車は規制の対象

外です。

※伊勢ICの規制とパーク＆バスライドは行いません。

※11月以降の3連休にも規制を実施予定です。詳しくは今後の「広報いせ」などでお知らせします。

※当日は、伊勢まつり開催のため、市内各所で渋滞が発生するおそれがあります。公共交通機関の利用にご協力をお願いします。



伊勢警察署だより

伊勢警察署(☎・FAX20-0110)



経験ありませんか? 渡れない横断歩道!?

横断歩道は、歩行者が安全に道路を横断するために設置されており、歩行者優先が徹底されなければなりません。ドライバーは横断歩道を渡るうとする歩行者がいれば、速度を落とし、横断歩道の手前で停止しましょう。また、歩行者も道路を横断する際は、近くの横断歩道を利用し、横断する前に、いったん止まって左右の安全確認をお願いします。

秋の夜長の交通事故防止 夕暮れ時は特に注意を!

日の入りが早くなり、夜が長くなる秋。夕暮れ時に死亡事故の発生が増加する傾向にあります。夕暮れ時や夜間に外出するときは、明るい色の服を着たり、反射タスキの着用や、靴・かばんなどに反射材用品を付けましょう。ドライバーは、夕暮れ時は早めにライトを点灯し、自車の存在をアピールするとともに、ライトをこまめに切り替えて、歩行者・自転車の早期発見に努めましょう。

※一般的に自動車のライトは上向きライト(走行用前照灯)で100m、下向きライト(すれ違い用前照灯)で40m先を照らすことができます。

10月の無料相談

予算額 1億88万5千円

(市主催のみ〔子育てのひろば〕ページの相談を含む)、一部国・県からの補助金あり)

時とき 所ところ 対対象 定定員 申申し込み 問問い合わせ先

法律

※担当弁護士が、既に相手方の相談を受けている場合は、相談を受けることはできません。

時 毎週月曜日、13:30～15:30 (14日は祝日のため15日(火)に行います)

所 広報広聴課(☎21-5515)

対 市内に住所を有する人

定 8人(先着順)

申 相談日の1週間前の月曜日・8:30以降、広報広聴課へ来所または電話

※21日実施分は15日(火)から申し込みを受け付けます。

時 10月3日(木)、13:30～15:30

所 社会福祉協議会中部支所(福祉健康センター内)

対 市内に住所を有する人

定 4人(定員を超えた場合は抽選)

申 9月26日(木)～10月2日(火)に、社会福祉協議会地域福祉課(☎63-5334)へ来所または電話の上、相談日当日の13:15までに来所

時 10月17日(木)、13:30～15:30

所 社会福祉協議会東部支所(二見ふれあいプラザ内)

対 市内に住所を有する人

定 4人(定員を超えた場合は抽選)

申 10月10日(木)～16日(火)に、社会福祉協議会東部支所(☎43-5551)へ来所または電話の上、相談日当日の13:15までに来所

時 11月7日(木)、13:30～15:30

所 社会福祉協議会西部支所(小俣保健センター内)

対 市内に住所を有する人

定 4人(定員を超えた場合は抽選)

申 10月31日(木)～11月6日(火)に、社会福祉協議会西部支所(☎27-0509)へ来所または電話の上、相談日当日の13:15までに来所

消費生活・多重債務

消費者被害の相談・クレジット・消費者金融など

時 月～金曜日、9:00～12:00・13:00～16:00

所 伊勢市消費生活センター〔市役所東館・3階〕(☎21-5717)

【認定司法書士による多重債務相談】

時 10月17日(木)、9:30～11:30

所 伊勢市消費生活センター

定 4人(先着順)

申 10月1日(火)・9:00以降、伊勢市消費生活センター(☎21-5717)へ電話

交通事故

時 10月16日(火)、13:00～

所 広報広聴課(☎21-5515)

定 4人(先着順)

申 相談日当日の8:30～14:30に、広報広聴課へ来所または電話

時 月～木曜日、9:00～12:00・13:00～16:00

所 三重県くらし・交通安全課(三重県庁・8階)(☎059-224-2201)

登記

時 10月8日(火)、13:00～

所 広報広聴課(☎21-5515)

定 6人(先着順)

申 相談日当日の8:30～15:00に、広報広聴課へ来所または電話

公証 遺言・契約証明

時 10月3日(木)、13:00～

所 広報広聴課(☎21-5515)

申 相談日当日の8:30～14:00に、広報広聴課へ来所または電話

行政

国・特殊法人などへの意見・要望など

時 10月8日(火)、13:00～

所 二見生涯学習センター

申 相談日当日の8:30～15:00に、二見総合支所生活福祉課(☎42-1111)へ来所

時 10月15日(火)、13:00～

所 広報広聴課(☎21-5515)

申 相談日当日の8:30～15:00に、広報広聴課へ来所

時 10月23日(火)、13:00～

所 小俣公民館

申 相談日当日の8:30～15:00に、小俣総合支所生活福祉課(☎22-7858)へ来所

人権

時 10月10日(木)、13:00～

所 広報広聴課(☎21-5515)

申 相談日当日の8:30～15:00に、広報広聴課へ来所または電話

時 月～金曜日、8:30～17:15

所 津地方法務局伊勢支局(☎28-6158)

家庭児童・女性 児童虐待・DVなど

時 月～金曜日、9:00～17:00

所 こども家庭相談センター〔市役所東館・2階〕(☎21-5709)

小中学生

子育ての悩みや不安、不登校・いじめ・友人関係・学習など

時 月～金曜日、8:30～17:00

所 スマイルいせ〔小俣総合支所・3階〕(☎22-7867)

【臨床心理士によるカウンセリング(要予約)】

時 月～金曜日、9:00～17:00

対 小・中学生、保護者

青少年 非行問題など

時 月～金曜日、8:30～17:15

所 青少年相談センター〔小俣総合支所・1階〕(☎22-7894)

就職

働くことに悩みを抱える若者の相談など

時 月・火・木～土曜日、11:00～17:00

所 いせ市民活動センター北館(いせシティプラザ)

対 39歳までの人またはその保護者

問 いせ若者就業サポートステーション(☎63-6603)

障がい者・障がい児

福祉サービスの利用相談・日常生活の相談支援など

時 月～金曜日、①② 8:30～17:15・③ 8:30～17:30

所 ①障害者東地域相談支援センター「リンク」(☎43-4400、FAX43-4427)・②障害者西地域相談支援センター「アルク」(☎24-3009、FAX27-0570)・③障害者総合相談支援センター「フクシア」(☎21-3633、FAX20-6535)

高齢者在宅介護

時 月～金曜日、8:30～17:15

所 東地域包括支援センター(☎44-1165) 中部地域包括支援センター(☎27-2424) 南地域包括支援センター(☎21-0080) 西地域包括支援センター(☎20-5055)

時 毎日24時間対応

所 各在宅介護支援センター〔神路園(☎22-6012)、双寿園(☎23-9231)、白百合園(☎27-1511)、山咲苑(☎23-8000)、正邦苑(☎38-1800)、みなと(☎35-0811)、楽寿苑(☎31-0050)、二見ふれあいプラザ(☎43-4423)、小俣(☎27-1155)〕

生活に困っている人

生活困窮・ひきこもり・ごみ屋敷など

時 月～金曜日、8:30～17:15

所 伊勢市生活サポートセンターあゆみ〔福祉健康センター・1階〕(☎63-5224)

心配ごと ※いずれも、電話相談も可能。

【民生委員児童委員による相談】

時 10月9日(火)、13:30～15:30

所 社会福祉協議会西部支所〔小俣保健センター内〕

問 社会福祉協議会西部支所(☎27-0509)

上記日程以外も、各支所福祉活動専門員が随時相談対応しています

問 社会福祉協議会北部支所〔ハートプラザみその北側事務所棟〕(☎22-6617)

問 社会福祉協議会地域福祉課〔福祉健康センター内〕(☎63-5334)

問 社会福祉協議会東部支所〔二見ふれあいプラザ内〕(☎43-5551)

※電話での問い合わせが難しい人は、広報広聴課(FAX)22-9699 ☒ise-koho@city.ise.mie.jpへ問い合わせてください。

人の動き (8月末)	総人口 125,777人 (-49人)
	世帯数 55,480世帯(+23世帯)
	男性 59,562人 (-68人)
	女性 66,215人 (+19人)

8 伊勢市高校生議会を初開催



市議会本会議場で市内7校・18人の高校生が「議員」となり、市職員役の議員へ質問する模擬議会「伊勢市高校生議会」が開催されました。

これは、伊勢市議会（議会のあり方調査特別委員会・広聴検討分科会）が市議会や市政などに関心を持ってもらい、開かれた議会を推進するために企画したものです。

生徒たちは、独自の視点で調査したデータや質問資料を基に、緊張しながらも堂々と発表していました。



8月 19 世界柔道選手権出場のアリシャ ナショナルチームと交流



皇學館大学総合体育館で、8月25日～9月1日に開催の「2019世界柔道選手権東京大会」に出場したギリシャのアリシャのナショナルチームの選手と市内で柔道をしている小中学生の皆さんが交流しました。

この日は、「JUDO」というスポーツを通じ、4人の選手の練習見学や、乱取りを行い、楽しく交流を深めていました。

伊勢市のまちの将来像
第3次伊勢市総合計画基本構想

つながりが誇りと安らぎを育む 魅力創造都市 伊勢



施設見学で体験して学ぶ



市では、夏休みの期間中に子どもたちにさまざまな仕事について学んでもらおうと、「夏休み親子施設見学会」を開催しています。今年も、伊勢志摩総合地方卸売市場、伊勢総合病院、伊勢広域環境組合（清掃工場・リサイクルプラザ）、消防本部・防災センターの4カ所で開催しました。

子どもたちは仕事の裏側を見たり、体験したりするなどして保護者の皆さんと同じ話題で会話が弾んでいました。



伊勢市健康医療ダイヤル24

フリーダイヤル 0120-220-417 通話料無料

心や体の健康などについて、医師・看護師・保健師などが年中無休・24時間体制で電話相談に応じています。

問い合わせ先 健康課 (☎) 27-2435 (FAX) 21-0683
※本サービスは、民間業者に委託をして運営しています 予算額 940万1千円

広報いせ 第267号 発行日 令和元年10月1日 編集 情報戦略局 広報広聴課
発行 伊勢市 印刷 株式会社 アイブレーション



伊勢市情報戦略局 広報広聴課 〒516-8601 伊勢市岩淵1丁目7番29号 ☎ 0596-21-5515

(FAX) 0596-22-9699 (E) ise-koho@city.ise.mie.jp (URL) https://www.city.ise.mie.jp 伊勢市役所 検索



広報いせ発行事業費〔予算額〕 3,063万円 (22回分) 視覚障がいのある人で、「声の広報いせ」「点字広報いせ」を希望する人は、障がい福祉課(☎21-5558 FAX 20-8555)へ連絡してください。また、「声の広報いせ」は、直近1カ月分を市のホームページに掲載しています。この広報紙は、再生紙を使用しています。

「広報いせ」では、財源を確保するため、一部のページに企業広告を掲載していますが、これらは市が広告主や商品を推奨するものではありません。

とき

10月12日(土) 9:40 ~ 21:00

10月13日(日) 9:40 ~ 17:00

注目情報 伊勢出身の歌手も登場!



辻久留
出身

伊勢の歌姫

中西りえさん

平成24年に「北海男節」でデビュー。平成28年には伊勢志摩サミット関連催事で伊勢音頭を歌唱しました。

出演情報

12日(土) 17:50 ~

中西りえ
伊勢まつりライブ
(一之木イベント広場)

伊勢発! アーバンJAZZ歌謡シンガー マキタマシロさん

シンガーソングライターでもあるマキタマシロさん。テレビ東京系「開運!なんでも鑑定団」のエンディングで採用された「東京カラフル」でデビュー。新プロジェクトとしての新曲は、11月下旬全国公開映画「爆烈魔神少女バーストマシロ」の挿入歌「ツギハギの幻想」と、同映画の主題歌に2年越しでダブルタイアップした「東京カラフル」で、11月6日(水)に発売予定です。



豊浜
出身

出演情報

12日(土) 16:45 ~

アーバンJAZZ歌謡シンガー
マキタマシロコンサート
(尼辻イベント広場)

東京ディズニーリゾート®・スペシャルパレード

10月13日(日) 16:30~17:00(予定) 伊勢市駅前付近~尼辻交差点付近

※パレードは悪天候などの理由により中止、一部内容変更の可能性があります。

※大変な混雑が予想されます。公共交通機関でのご来場をおすすめします。

※「みんなで踊ろう!!伊勢音頭」は実施しません。



伊勢まつりフェイスブック

伊勢まつり当日のパレードの進行状況、天候などによる内容変更をリアルタイムでお知らせします。



伊勢まつり

市民交流課内・
伊勢まつり実行委員会事務局
(☎) 21-5549
(FAX) 21-5642



ご協力をお願いします

東京ディズニーリゾート®・スペシャルパレードを観覧予定の皆さんへ

パレードの進行方向は伊勢市駅前付近→尼辻交差点付近となります。

- ・15:00ごろからパレードルートの規制準備を開始します。会場スタッフや警備員の指示に従っていただきますようお願いいたします。
- ・場所取りは、大変危険ですので禁止とします。シートや椅子の設置を確認した場合は、予告なく撤去しますのであらかじめご了承ください。
- ・電柱・街路樹・歩道橋・中央分離帯に登っての観覧は危険ですので、絶対にしないでください。
- ・パレード前の道路の横断については、状況に応じて会場スタッフや警備員、場内アナウンスなどでお知らせします。
- ・パレード中はパレードルートへの立ち入りはできません。
- ・パレードは悪天候などの理由で中止、一部内容が変更となる可能性があります。
- ・三脚などの撮影補助機材や脚立・自撮り棒などは、周りの皆さんの迷惑になり危険ですので使用を禁止します。また、上空でドローンなどを使用しての撮影は、まつり全体として禁止しています。
- ・パレード中はパレード進行方向への移動は危険ですので、しないでください。

タイムスケジュール

10月12日(土)

パレード ※時間は、まつり本部前通過予定時間	
10:15 ~	元気一杯 双康キッズ 踊っておみこし! (学)伊勢学園 双康幼稚園)
10:50 ~	小学生連合鼓笛隊パレード(伊勢市教育委員会)
11:05 ~	ゆたかこども園 伊勢音頭・交通安全・防火パレード (ゆたかこども園)
11:25 ~	トライくん達によるおどり(緋ぎゅーとら)
11:45 ~	神宮初穂奉納神輿(伊勢祭遊騎)
12:05 ~	宮後ねぶた神輿・子供木遣り (宮後祭心会・宮後子供木遣り保存会)
12:15 ~	伊勢市消防団パレード(伊勢市消防団)
12:25 ~	崇教真光マーチングバンドパレード(崇教真光)
12:35 ~	伊勢音頭パレード(伊勢音頭保存会)
15:20 ~	心に響け!!太鼓パレード(伊勢本町 春木太鼓)
15:35 ~	花みずぎの女王パレード(NPO法人等堂香風)
15:55 ~	伊勢で生まれたかっぱちゃん (伊勢で生まれたかっぱちゃん)
16:20 ~	和太鼓伊勢天翔(和太鼓伊勢天翔)
16:30 ~	勢州よさこい(伊勢舞熱人)
16:40 ~	三町子供車(三町青年団(小川町・船江・一之木))
18:50 ~	川渡し御輿練り歩き(おばたまつり実行委員会)
19:10 ~	宮後ねぶた飾り車(宮後祭心会)
19:40 ~	豊夢よさこいパレード(豊夢)

イベント	
一之木イベント広場	
9:50 ~	みどりマーチングキッズ2019(みどり保育園)
13:25 ~	古調伊勢音頭(古調伊勢音頭の会)
14:20 ~	中学生吹奏楽演奏会(伊勢市教育委員会)
14:55 ~	願念坊踊り(高砂山願念坊祭保存会)
17:05 ~	和太鼓演奏(南勢牛鬼太鼓保存会)
17:50 ~	中西りえ伊勢まつりライブ
20:30 ~	御菌手筒花火(彗星会)
尼辻イベント広場	
9:50 ~	ヒップホップダンス(ダンススタジオ DEC→G)
10:10 ~	南京玉すだれ伊勢路会イベント(南京玉すだれ伊勢路会)
10:30 ~	大形弘マジックショー(三重マジッククラブ)
11:00 ~	太鼓演奏(一之木須原太鼓)
11:35 ~	心に響け!!本町春木太鼓(伊勢本町 春木太鼓)
12:05 ~	キッズダンス(ベスパキッズダンススクール)
12:25 ~	キッズダンス(ベスパキッズダンススクール松阪)
12:50 ~	太極功夫扇(「夢」グループ)
13:15 ~	和太鼓&ダンス(明照児童館)
13:50 ~	和太鼓演奏(明和太鼓保存会)
14:20 ~	大正琴演奏(琴修会 中勢支部)
14:45 ~	篠笛演奏(草深 晶藤 篠笛の会(藤笛会))
15:15 ~	和太鼓演奏(曾祢町 清川太鼓)
15:40 ~	沖縄民謡(緑海舞遊会・三線グループ)
16:00 ~	沖縄エイサー(緑海舞遊会・エイサーグループ)
16:20 ~	Uki number (RAD Dance Studio)
16:30 ~	とこわかダンス (三重とこわか国体・三重とこわか大会 伊勢市実行委員会)
16:45 ~	アーバンJAZZ歌謡シンガーマキタマシロコンサート
17:15 ~	studio EARLYショーケース (studio EARLY 伊勢学園高等学校)
18:05 ~	伊勢まつりよさこい連合(伊勢舞熱人+勢州よさこい連合)

10月13日(日)

パレード ※時間は、まつり本部前通過予定時間	
10:15 ~	伊勢まつり交通安全・防犯パレード (伊勢市交通安全都市推進協議会・伊勢市自主防犯団体連絡会)
10:25 ~	三町子供車(三町青年団(小川町・船江・一之木))
11:20 ~	よさこいパレード皇學館(皇學館大学)
11:30 ~	伊勢明るい社会づくりの会 (伊勢明るい社会づくりの会)
11:50 ~	よさこい鳴子踊り(伊勢よさこい連 清流&大和心香)
12:10 ~	御木曳車運行(一之木青年部)
12:10 ~	明倫連合 奉曳車運行(明倫連合)
12:20 ~	豊夢よさこいパレード(豊夢)
12:40 ~	大世古親子みこし(大世古町会連合会)
13:00 ~	天理教少年会 鼓笛パレード(天理教東海大教会)
13:10 ~	神楽(伊勢小俣町商工会 女性部 絆)
13:20 ~	天理教少年会 鼓笛オンパレード (天理教少年会 松阪団鼓笛隊)
15:45 ~	よさこい仮装パレード(伊勢舞熱人+勢州よさこい連合)
16:40 ~	東京ディズニーリゾート®・スペシャルパレード

イベント	
一之木イベント広場	
9:55 ~	暁の星マーチング(暁の星こども園)
10:35 ~	フォークダンス(伊勢フォークダンス協会)
10:55 ~	ヒストリカル伊勢音頭(Ichi-Uda Salon)
13:30 ~	三重各地の和太鼓演奏 (伊勢志摩サミット2016盛り上げ隊)
尼辻イベント広場	
9:55 ~	伊勢まつりよさこい連合(伊勢舞熱人+勢州よさこい連合)
11:05 ~	和太鼓天翔(和太鼓伊勢天翔)
11:35 ~	和太鼓演奏(凜華)
11:55 ~	人形劇団どむならんの腹話術 「おしゃべりかんこちゃん」(人形劇団どむならん)
12:10 ~	とこわかダンス (三重とこわか国体・三重とこわか大会 伊勢市実行委員会)
12:25 ~	伊勢まつりよさこい連合(伊勢舞熱人+勢州よさこい連合)
14:00 ~	伊勢音頭を踊ろう((公社)伊勢市シルバー人材センター)
14:25 ~	伊勢古市翔龍太鼓(伊勢古市翔龍会)
14:45 ~	白浪五人男(伊勢古市歌舞伎保存会)
15:05 ~	バンドパフォーマンス(ラディアルレイズ)

※順番・時間などは、まつり当日前後することがあります。
※伊勢市駅前イベント広場は設置しません。

会場マップ



まつり案内所

- 会場の案内 ・プログラムの案内
- スタンプラリーシート配布・グッズ交換場所
- ※案内業務のみ各日とも17:00で終了します。

救護所 AED
 赤ちゃんルーム (授乳・おむつ替え)
 車いす用トイレ

車いす用トイレや女性専用トイレなどトイレの詳しい位置は、次のページをご覧ください。



スタンプラリー開催!

12日(土)・13日(日) 10:00 ~ 15:30

まつり案内所でスタンプシートを渡します。会場内で6種類の「いせわんこ」を見つけて、スタンプを押そう! 全てのスタンプを集めると、「いせわんこ&とこまるグッズ」をプレゼントします!

※グッズプレゼントは各日先着100人です。



いせわんこ



とこまる

三重とこわか国体
ときめいて人 かがやいて未来 2021
三重とこわか大会
第76回国民体育大会 第21回全国障害者スポーツ大会

同日開催行事

12日(土)
・
13日(日)
・
14日(祝)



いただきフェス

全国各地の有名グルメが集結。2カ所同時にオープンするビアガーデンでは国内外のビールはもちろん、日本酒やワインなどもお楽しみいただけます! 17:00からは10周年記念企画「いただきハロウィン」も新登場! 仮装しておまつりに出掛けよう!

開催時間 10:00 ~ 21:30
ところ 高柳商店街

第55回 伊勢商工人軟式野球大会
〔主催：伊勢市、伊勢商工会議所、伊勢地区中小企業労働対策協議会〕
開催時間 8:30 ~ 17:00(予定)
ところ **ダイムスタジアム伊勢**(倉田山公園野球場)
※雨天時の予備日は10月14日(祝)です。

絵本と音楽のおはなし会〔主催：實日館の会〕
開催時間 10:30 ~ 11:30
ところ 實日館
料金(入館料) 大人300円、小学生~高校生150円
※就学前の子どもは無料です。

いせ茶会〔主催：^{たんこう}淡交会 三重南支部 伊勢班〕
開催時間 10:00 ~ 14:30
ところ いせ市民活動センター北館(いせシティプラザ)・2階

10月12日・13日 伊勢まつり交通規制図

会場周辺道路は駐車禁止です。公共交通機関をご利用してください。

宮川親水公園・宮川堤公園臨時駐車場～今社神社前間
無料シャトルバス運行
 (低床バス)
 12日、9:00～22:00
 13日、9:00～18:00
 (約15分間隔で運行予定)

■車両通行禁止区域・時間帯

実施日	区域	時間帯
12日		9:00～22:00
13日		9:00～18:00

※時間帯は予定であり、予告なく変更する場合があります。

交通規制は、交通の状況により変更することがあります。

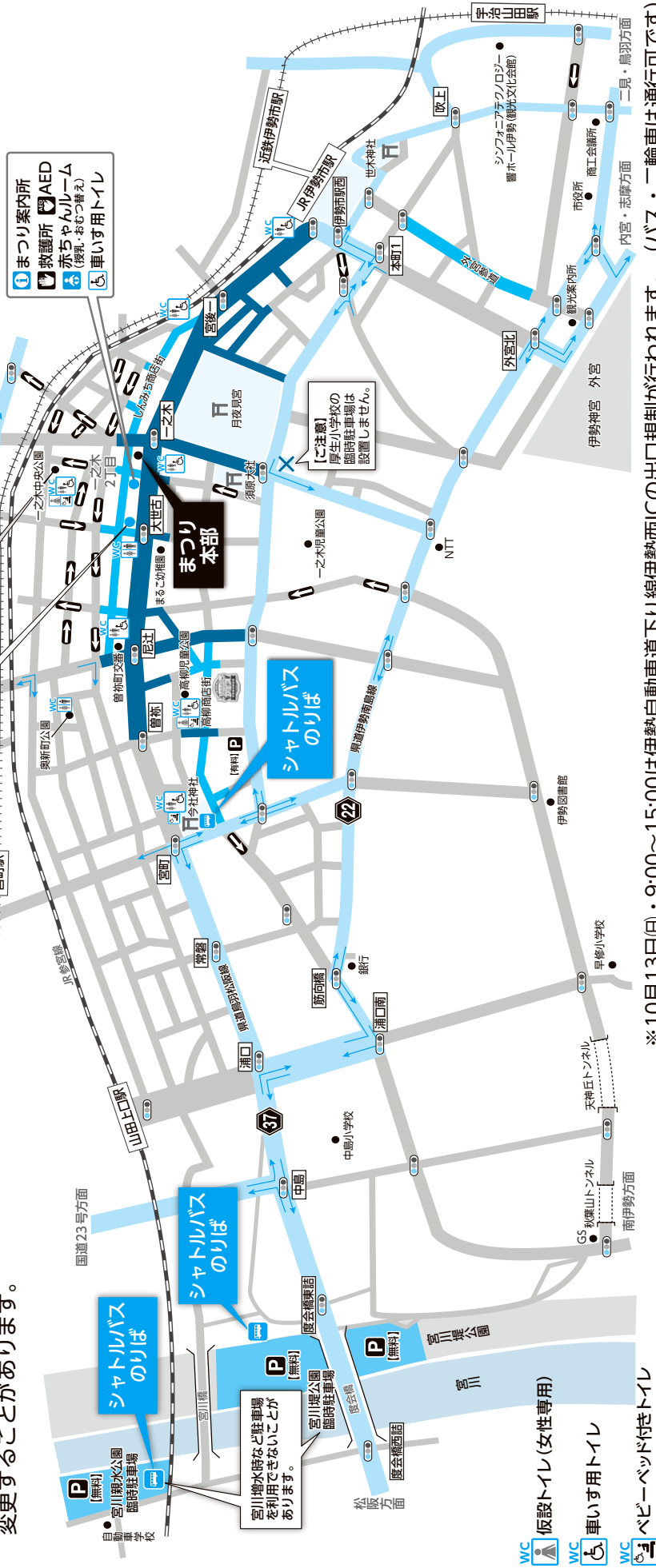

※10月13日(日)・9:00～15:00は伊勢自動車道下り線伊勢西ICの出口規制が行われます。(バス・二輪車は通行可です)

交通規制のご協力をお願いします。

現行規制区間
 う回路
 う進路
 一方通行
 一方通行